

FMさつませんだい 87.1 MHz

あおまるclubMAGAZINE 2019夏号
2019Jun~2019Aug

あおまる



Enjoy!
Summer

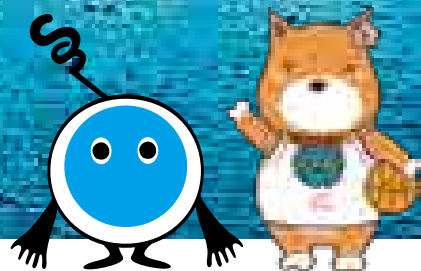

いむた池



FMさつませんだいは薩摩川内市と防災協定を結んでいます。災害時や災害が予想される時はFMさつませんだい(87.1MHz)にチューニングしましょう。

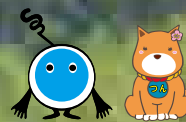

FMさつませんだいらリスナーの皆さま、 「あおマガ」読者の皆さま

令和元年。新たなテーマに向かって。

24時間放送を実現するためのミュージックバードの放送開始から3年目を迎えました。FMさつませんだいの放送を聴けるスマートフォンアプリ、FM++も順調にダウンロード数を伸ばしています。昨年、鹿児島シティエフエム（フレンズFM762）と包括的業務協定を締結してから、最初の梅雨の季節を迎えます。防災のためにも「いつでも聴ける」「どこでも聴ける」ラジオとして、態勢を整えてきました。いざという時に、どれだけ地域防災に貢献できるか。最重要項目と認識し、放送業務を行っていきます。

平成から令和への大型連休では多くの方が薩摩川内市を訪れました。その間にFM++のダウンロード数は大きく数字を伸ばしました。薩摩川内市のローカルメディアとして観光客に気軽に接触していただけるのも、アプリならではの大きなメリットです。放送エリア外から来られた方にとっても、有益な地域情報を提供していければと思います。

FMさつませんだいは局の愛称で、(株)薩摩川内市観光物産協会・放送事業部が正式名称です。地域DMOとして、地域の舵取り役を担い、地域連携を強化する役割を持つ企業です。

「放送活動を通じて、薩摩川内市の魅力を伝え、世界中にファンを拡げていく」というのもFMさつませんだいの持つ使命のひとつ。コミュニティFM局が果たすべき役割は多岐に渡りますが、そのひとつとして新たなテーマも掲げて進んでまいります。令和の時代もFMさつませんだいを、どうぞよろしく願い申し上げます。

02 令和元年。新たなテーマに向かって。

04 神話の里さつませんだいら
3つの御陵をめぐる「神亀山ウォーキング」

06 いよいよ開幕！インターハイ
男女バスケットボール競技

42 さつませんだいら歴史と文芸の散歩道
山本實彦生誕地記念碑

43 薩摩川内市東郷・山田小学校跡に新しい学びの場
「ベアシートレーニングセンターヤマダ」開校

44 “お茶一杯の幸せのために”
薩摩川内市東郷「茶寮ささの」

📧 番組へのメッセージはコチラ 📧

メール ▶ ss@fm871.com

F A X ▶ 0996-20-6871

address 鹿児島県薩摩川内市鳥追町1-1川内駅2F
TEL 0996-20-3871

ホームページ fm871.com

📧 @fm871 📧 @fmss871

📘 facebook.com/fmsatsumasendai

入来籠武家屋敷群：サムライツリズム

浴衣を着て、付近を散策するコースが人気です。民家を改装したカフェや食事処で、ゆったりと過ごしてみても。

入来観光案内所：0996-44-5200



神話の里さつませんだい

3つの御陵をめぐる「神亀山ウォーキング」

令和元年。新元号「令和」の出典となった万葉集を含め、日本の歴史と文化に思いを馳せた方も多かったのでは。薩摩川内市には天孫降臨神話のニニギノミコトが眠る「可愛山陵」があり、現在の皇室につながる神々の里でもあります。日本遺産登録を目指す可愛山陵のほか、知る人ぞ知る二つの御陵に参拝してみたいかがでしょうか。

(詳しい行き方は「薩摩川内観光物産ガイド」記事<https://satsumasendai.gr.jp/48811/>をご参照ください)

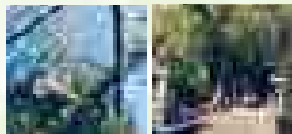

◇可愛山陵
ニニギノミコトが眠る可愛山陵。明治七年、明治天皇による御裁可により認定され、現在に至るまで宮内庁により管理されています。



中陵、端陵への入り口

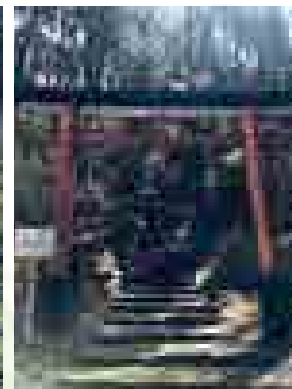

◇中陵(なかのみささぎ)
ニニギノミコトの子、ホノソリノミコト(海幸彦)の墓といわれています。

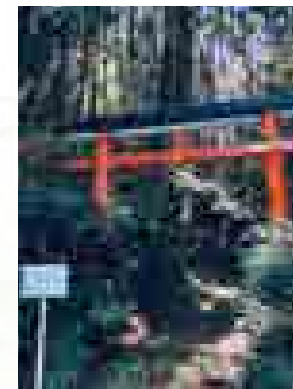

◇端陵(はしのみささぎ)
ニニギノミコトの妃、コノナサクヤヒメの墓と伝えられています。



日本遺産登録準備委員会の中俣知大さん(写真前列右端)
「地域の大切な宝として、可愛山陵やそれまつわる神話の世界を多くの市民に知って欲しいです」



いにしえより、人々の暮らしを見守り続けてきた新田神社・可愛山陵。今年は7月27日に御神鏡清祭(みかがみすましさい)が行われます。(見学可)

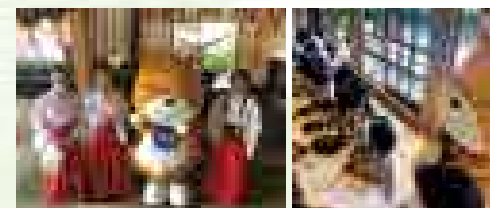

御神鏡清祭：
宝物殿に納められている鏡を取り出し、子どもたちの無病息災を願って磨く新田神社独特の行事。「つんも子どもたちと一緒に宝物の鏡を磨いたよ」



インターハイ鹿児島県予選で上位進出が期待される川内高校、れいめい高校の男女バスケットボール部。良きライバルとしてのぎを削ります。全国への切符をつかみ、地元開催で旋風を起こすのはどのチーム?!



いよいよ開幕!インターハイ 男女バスケットボール競技

全国のバスケ強豪校が鹿児島に集う2019インターハイ。

迎え撃つ鹿児島からは男女各2校が出場します。

地元ならではの熱い応援で県代表チームに力を!

全国高等学校総合体育大会

”感動は無限大”

南部九州総体2019

7月27日(土)~8月2日(金)開催

男子:サンアリーナせんだい 他

女子:いちき串木野市総合体育館 他

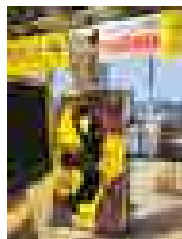

川内駅改札口のカウンタダウンド。川内商工生による力作です。

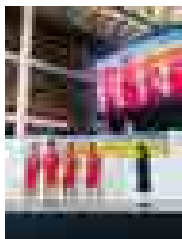

川内高校男子バスケ部の皆さん。インターハイPRイベントにも参加。

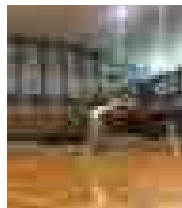

サンアリーナせんだいでの熱戦に期待しましょう! 2020年国体バスケット競技も本市開催です。

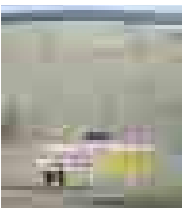

スマートフォンで パソコンで

令和もFMさつませんだいとSNSでつながろう!



@fm871



@fmss871



facebook.com/
fmsatsumasendai/



FMSSウェブサイト
fm871.com/

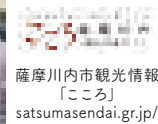

薩摩川内市観光情報
「こころ」
satsumasendai.gr.jp/

FMさつませんだいではラジオ放送と連動して、SNSやホームページでも情報発信しています。Newオープンのお店、週末のイベント情報、ちょっと遠出したい郊外の風景や薩摩川内市各地で活動中の「地域おこし協力隊」の皆さんによる地元情報など、たっぷりお届け中です! お使いのSNSで、ぜひFMさつませんだいのアカウントをフォローしてくださいね!

ゆるキャラ®グランプリ

今年もエントリー決定!



西郷 つん

応援
してつん!

西郷どんが溺愛した鹿児島県のヒロイン犬♥

敬天愛犬♥エントリーNo.48。
みんなの力でつんをニッポンのナンバーワンへ!

投票方法は「ゆるキャラグランプリ」のホームページからチェックしてね!

SNSもやってるよ



投票期間

2019年8/1~10/25

詳しくは [ゆるキャラグランプリ](#) [検索](#)



つんちゃんは鹿児島県・さつませんたい市生まれの女の子♪
飼主は鹿児島の大ヒーロー!西郷どん!!
みんなに優しく・元気をくれるおてんば娘のヒロイン犬!

つんのプロフィール

名前 / 西郷 つん
誕生日 / 11月3日
性別 / ♀
犬種 / さつま犬
生まれ / 鹿児島県さつませんたい市
性格 / しつかり者だけど、自由奔放なおてんば娘♪
主人思いで曲がったことが大嫌い。流行には敏感な女の子。
SNSも全部やってるよ!

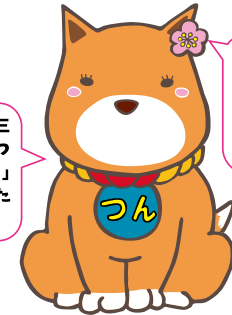

薩摩川内市の三大祭りのひとつ「川内大綱引」をイメージした綱の首輪♪

生まれ故郷・東郷町にある藤川天神に咲く「臥電梅（がりゅうばい）」と呼ばれる梅の花を耳元に♪

去年は初エントリーで堂々の全国13位!「みんなの応援とってもうれしかったつん♥」
さつませんたいから全国区へ。今年はいよいよ、みんなで獲るぞ!ナンバーワン!!

つんグッズ 好評発売中!

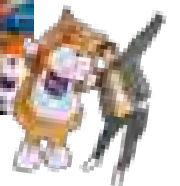
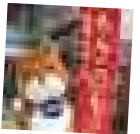

新商品、続々入荷しているつん!

「駅市薩摩川内」やWEBショップ「薩摩國」などで好評販売中!

【お問合せ・応援メッセージはこちらまで】 株式会社薩摩川内市観光物産協会 つん事務局
鹿児島県薩摩川内市鳥追町 1-1 川内駅 2 階 TEL 0996-25-4700 tsun@cocoro-satsumasendai.co.jp



FM SATSUMASENDAI LISTENERS' CLUB

FMさつませんだいのリスナー会員組織です。入会された方には、あおまるclubカードを発行します。本カード提示で、あおマガ最新号に掲載中の加盟店にて、記載の特典が受けられます。特典が受けられるのは、あおまるclubカード提示の本人のみ(特別に記載がある場合を除く)。お友達や家族でご利用の際は、みんなであおまるclubに入会しましょう。

また、FMさつませんだいの番組にて、あおまるclub会員対象のプレゼント応募企画もあります。



入会方法

FMさつませんだい受付(川内駅2階)または、まちあいサロン(川内山形屋さん斜め向かい)にて、お申込み用紙をご記入のうえ、あおまるclubカードをお受け取りください。会員資格は中学生以上、入会金・会費は無料です。

受付時間

FMさつませんだい:11:00~16:00【定休日】土日祝
まちあいサロン:9:00~18:00【定休日】年末年始



カラオケ CLUB DAM Resort 薩摩川内店

おかげさまで開店以来今年で7年目になりました。お客様のご愛顧大変有り難うございます。ドリンクバー、飲み放題コース、美味しい料理をご用意して皆様のご来店を心よりお待ちしております。

☎0996-23-4597

【住】薩摩川内市西向田町11-29
【営】日~木11:00~翌3:00
金・土・祝前日11:00~翌5:00
【休】無休
【web】karaokeclub.jp/shop/shop005/



グループにランチポテトをサービス



カラオケ GET

カラオケGETはお客様のスマイルライフをお手伝いします。カラオケ歌ったらすっきり!! そんな経験ありませんか?カラオケを上手く利用して脳を活性化しましょう!!GETで楽しく歌って病気知らず!!お得なサービスもご用意しております!!

☎0996-20-6622

【住】薩摩川内市西向田町7-22 第一昭和ビル2・3F
【営】日~木 11:00~翌2:00
金・土・祝前日 11:00~翌4:00
【休】月1回不定休(日曜日)

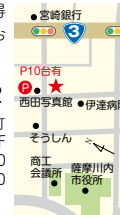

1グループにFood 1品サービス (3種のfoodより品お選びいただけます)



黒豚とんかつ壺番館

黒豚独特の味わいを、とんかつひれかつを中心に工夫した色々な料理を取り揃えています。カウンター、ほりごたつ席、キッズプレイスペースあり。ランチメニューはドリンクバー付です。またお子様メニューは終日ドリンクバー付です。(全席禁煙)

☎0996-22-3569

【住】薩摩川内市御陵下町33-22【休】無休(臨時休業)(貸切営業)あり 土・日・祝日は予約不可【営】昼11:00~14:30(L.O.14:00)、夜18:00~21:30(L.O.21:00)



あおまるカードご提示の方、ドリンクバーサービス

EAT



飲食店

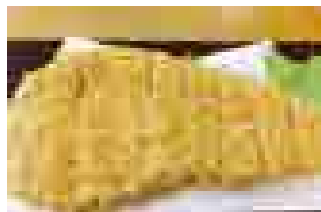

かどし黒豚羊焼酎さつま花亭

平日の昼は「黒豚とんかつ令和ランチ980円」。とんかつ単品の持ち帰りは「キャベツ付」ご家庭でお皿に盛るだけ!女性に人気の黒豚タコスは500円で持ち帰りもOK。ご家族の誕生日利用、スポーツ前後、接待や宴会にぜひ!

☎0996-29-3870

【住】薩摩川内市中郷3丁目76【休】火曜日
【営】11:00~15:00
17:00~22:00
【web】satsumahanatei.com



冷たいデザートサービス



Café 実の里

おかげさまで1周年を迎えました。ゆったりとした空間で楽しいひとときを過ごしてみませんか?是非一度足を運んでみて下さい。季節の日替ランチ(ドリンク・デザート付)1,000円 牛すじカレー、ナポリタン、親子丼(サラダ、汁物付)各700円 自家製実の里ブレンドコーヒー 450円等ドリンクメニューも充実しております。

☎0996-38-0667

【住】薩摩川内市樋脇町塔之原10430-5
【営】火~金 11:00~16:00
土・日 11:00~15:00、18:00~20:00
【休】月曜日



単品にミニゼリープレゼント

HAMBURGER **GARLIC TOAST** **とろろ(ろ)** **チーズ** **ラクレットチーズ** **PINK CURRY** **BLUE CURRY** **ピンクカレー&ブルーカレー!!** **RAW PASTA** **たけのこの実のハンバーガー** **キッチンロンディネ** **お着め 唐揚げ定食 650円(税込)**

〒895-0024 薩摩川内市鳥追町1-1 川内駅西口1F
☎0996-23-1515
営業時間 8:00~22:00(フードコート内21:00)・休日 元旦
URL <https://Instagram.com/kitchenrondine/>



珈琲倶楽部 船倉

上質の生豆を自家焙煎する珈琲専門店。珈琲を通してしあわせになって頂きたいという思いで「しあわせになる珈琲」を謳い文句にし、しあわせになる雰囲気と味づくりにいそしんでいます。好評の珈琲ギフトで、しあわせ配りのお手伝いをしております。

☎0996-23-3766

【住】薩摩川内市白和町4-12
【休】水・木曜日
【営】日～火10:00～19:00
金・土10:00～22:00
【web】www.coffeefunakura.com



月の限定メニュー 50円引き



ごはんとき薩摩川内店

定番の麺類・丼もの・定食だけでなく、季節ごとの新メニューやスペシャルメニューもご用意!お持ち帰りのメニューもご用意です。お気軽にお立ち寄りください!現在スタッフを募集中。店舗まで直接ご連絡下さい。

☎0996-25-5573

【住】薩摩川内市
永利町824-1
【休】不定休
【営】11:00～20:00



ごはんおかわり無料! (お一人様1杯まで)

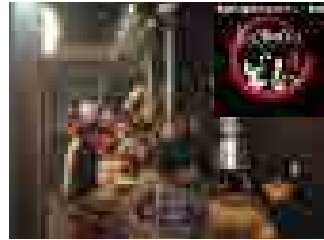

七輪炭火烧黒豚本舗どん

黒豚ホルモン・焼肉・海鮮焼き・旨辛黒豚ホルモン鉄板焼きなどメニューが豊富な黒豚専門店です。どんのお薦めは薩摩川内黒豚タン焼き399円(税抜)!うま〜い黒豚のタンを味噌焼きで!当店は黒豚と薩摩の食材を中心にリーズナブルな料金体系に、なぜかワクワクするレトロ屋台風な店内。お客様の笑顔のために、黒豚本舗どんは今日も薩摩のうまいと元気を届けます!

☎0996-24-5500

【住】薩摩川内市
東向田町14-8
【休】不定休
【営】17:30～翌1:00
【web】www.kurobutadon.com



今日の一品サービス
(その他の割引・クーポンとの併用不可)



十割蕎麦 おもと茶屋

ひとくちすすれば、広がるそばの豊かな香り、喉ごしすっきり毎日丹精込めて自家製麺した十割そば。昆布、鰹、鰯、鯖でとった、こだわりの天然出汁。これからの季節はざるそばがおすすめ。週替わり定食も好評です。

☎0996-21-4110

入来温泉湯之山館隣り
【住】薩摩川内市入来町
副田6202-1 【休】月曜日
【営】11:30～14:30
(L.O14:00)、17:30～21:30
(L.O21:00)



ウーロン茶・オレンジジュース
いずれも1杯サービス



炭火烧肉さつま

落ち着いた雰囲気を楽しむ炭火烧肉。選りすぐりの鹿児島県産黒毛和牛が絶品!宴会・女子会など、幅広く対応いたします。完全個室・カウンター席のある炭火烧肉店です。お肉はA4ランク以上の鹿児島県黒毛和牛を使用!ちょっと贅沢したいときにおすすめです。

☎0996-26-1093

【住】薩摩川内市
向田本町11-10 【休】日曜日
【営】17:00～23:00(L.O22:00)
【web】foodplace.jp/satsuma/
#炭火烧肉さつま



ドリンク1杯サービス



そば喜庵

そば喜庵の夏おすすめは、5月よりスタートしました「ちょい飲みコース」です。ビール1杯(麦とホップ)とお好きなおつまみを2品選べます。おつまみはA・B・Cよりお選びください。20時までとなっておりますが超お得なコースですのでぜひお試しください!!お待ちしております!

☎0996-20-7767

【住】薩摩川内市
鳥追町1-1川内駅1F
【休】日曜日
【営】11:00～14:00、
17:00～21:00



コーヒー1杯サービス

十八番の コク旨つけ麺

通常麺の
1.5倍

あおまるclub 会員特典

ウーロン茶 or オレンジジュース
1杯サービス

*店内飲食の方のみ

チャーシュー入り!
秘伝のつけダレ!

十八番 薩摩川内店

薩摩川内市西向田町101
アクロスガーデン内

☎0996-29-5520

営業時間 11:00～21:00
http://www.jf-group.co.jp

ダイニング&バー ジヤスパー

〒895-0027
薩摩川内市西向田町11-2 2F
Tel:0996-29-5720 (喰王さん2F)

飲んで歌って食べてライブもできる
幅広いエンターテイメント空間
自慢のメキシコ料理、タコス/ケサディーヤ

- *23時以降も食事ができる
- *日曜営業あり *スポーツ観戦ができる
- *ライブやショーが見られる
- *バンド演奏ができる
- *カラオケあり *マイク利用可 *ステージあり
- *ダーツあり

薩摩川内市の繁華街に位置し、
1次会から3次会まで幅広い時間
帯でご利用いただけます



手打ちそば 兎じま

心を込めた手打ちそばと揚げたての天ぷらが自慢です。お昼はそばランチ1080円(写真)が大好評。各種宴会などに3種の中から選んでいただける小鍋付の会席コース又、そばつゆでいただく黒豚そばしゃぶコース共に天ぷらなど全8品の3000円です。飲み放題プランもございますので、お気軽にお問い合わせ下さいませ。

☎0996-27-7878

〔住〕薩摩川内市横馬場町2-10アパートメントホテルサンシャイン1階〔休〕月・火曜日
〔営〕11:00～15:00
(L.O14:30)、
18:00～21:00



そばスイーツサービス



Passo a Luna

石窯焼ピザが自慢!生地から手づくりしたアツアツピザを召し上がり、パスタとピザがセットになったお得なランチ・ランチ(ピザとパスタは週替り)が大好評!今年で10周年カジュアルイタリアンのお店です。ピザのお持ち帰りもできます。

☎0996-22-8108

〔住〕薩摩川内市中福良町2562-2〔休〕日曜日
〔営〕11:00～15:00
(L.O14:00)、18:00～22:00(L.O21:00)
#passo_a_luna



シャーベット又はアイスクリーム



浜の茶屋

海鮮焼売が始めました。お一人様3000円～とれたて新鮮な海鮮がおなかいっぱい食べられます。団体でご利用の場合は3日前までに御予約が必要です。屋上もあります。宴会にも最適。新しい薩摩川内市のグルメスポット、ぜひご来店お待ちしております。

☎0996-27-3404

〔住〕薩摩川内市久見崎町浜1357〔休〕水曜日
〔営〕11:00～15:00、
18:00～21:00
※お電話でのご予約は18時までをお願いします。



ソフトドリンク1杯サービス



もんじゃ焼きしもつごの里

城上町でお好み焼き・もんじゃ焼きを楽しんでください。ご宴会、女子会、PTAの集まりにご利用ください。薩摩川内市のイベントにも出店しています。これからの季節ブルーベリー狩りもできます。

☎0996-30-0368

〔住〕薩摩川内市城上町1193-1
〔休〕不定休 ご来店の際は
お電話いただけると幸いです
〔営〕11:30～14:30、
18:00～21:00



ソフトドリンクサービス



焼肉おおやま

美味しいお肉のこころを知り尽くした創業110年の老舗肉屋『大山精肉店』が運営する焼肉屋!落ち着いた店内は全席掘りごたつで、小さなお子様連れでもゆっくりお食事頂けます。とびっきりの黒毛和牛の感動をあなたに!誕生日の方にお連れ様まで全員ソフトドリンクサービス!

☎0996-27-2929

〔住〕薩摩川内市平佐町4826(川内中央 左向い)
〔休〕不定休
〔営〕17:00～23:00
[web]www.satsumadon.net/product/36



ソフトドリンクサービス

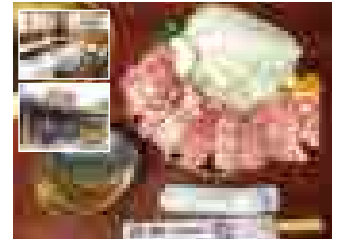

焼肉 DINING遊

老舗肉屋プロデュース店だけあって、美味しい焼肉がリーズナブルだとクチコミで評判。ランチは680円～ステーキやすき焼きなど、焼肉以外の料理もあるから、いろんな味を楽しんでみて。

☎0996-38-0785

〔住〕薩摩川内市樋脇町市比野2617〔休〕不定休
〔営〕11:00～14:00、
17:30～22:00



アイスクリームorコーヒー



広島お好み焼 鳥小島

広島お好み焼きいっぺん食べてみんさい。美味いけん、本場のお好み焼きを堪能下さい。ランチに1コイン500円お好み焼き有ります。是非お越し下さい。

*薩摩川内市の隠れカープファン全員あつまれー!何か良い事あるかも?

☎0996-20-6081

〔住〕薩摩川内市西向田町10-25〔休〕水曜日
〔営〕10:30～15:00、
17:00～20:30



ソフトドリンク1杯サービス
学生割引(中、高、大学生)全品100円引き



本場インド料理専門店 ラ-RARA-ラ

①お好きなカレー 2種類カレーとデザート
②ナン } 800円～
③ライス } (税抜) 生フルーツ付
④サラダ } 1,000円(税抜)
⑤ランチドリンク

ナン&ライスおかわり自由!
(お子様セットもございます)

おかげさまで開店5周年を迎えました。インド人シェフが作る本格インド料理は「カレーは辛い」と皆さんが思うイメージとは違う子供から大人まで美味しく召し上がっていただける本場のインド料理です。

☎0996-22-1555

〔住〕薩摩川内市平佐町1743-1(G3向かい)
〔休〕無休〔営〕ランチタイム11:00～15:00
ディナータイム17:00～22:00

ディナータイム=お会計3,000円以上
ご利用でミニチーズナンをお土産にプレゼント!



みつゐ家珈琲店JUJU

安らぎの時間安らぎの場所、安らぎのおもてなし大切な時間仲間と集まる場所、JUJUのスタッフがおもてなし。みつゐ家珈琲店はお客様との安らぐ時間を共有します。JUJUにぜひお越し下さいませ。

☎0996-41-3104

〔住〕薩摩川内市永利町693-1〔休〕不定休
〔営〕11:00～22:00
(L.O)フード21:00
ドリンク21:30
[web]www.mitsui.biz/



おまかせデザートプレゼント



株式会社 和風れすとらん 和楽路

昭和52年創業の老舗レストラン。和食中心の定食、本格懐石料理。また、平日の日替ランチは毎週水曜日:寿司の日 毎週木曜日:レディースDAY 毎月最後の日替りは手打ちそばの日としてご提供させて頂いております。他にいちき串木野ご当地グルメ(まぐろラーメン、三大カツ定食)と、まぐろの味彩丼(あじさいどん)もごございます。また月曜の夜は前日までの予約のみの営業となります。

☎0996-32-0781

〔住〕いちき串木野市昭和通116番地〔休〕火曜日
(祝日の場合→水曜日)
〔営〕11:00～14:30(L.O14:00)
17:30～21:30(L.O21:00)



ポイント2倍

FMさつませんだい FLASH NEWS

伝えたい人、知りたい人を
双方向につなぎます

イベントやセールなど、旬の情報をお伝える
FMさつませんだいのFLASH NEWS
「赤いか、めじな、おじさん、はまち…」
川内とれたて市場からはその日の
お魚入荷情報がリアルタイムで届きます。

お魚も情報も、新鮮なものを新鮮なうちに。
FMさつませんだいのFLASH NEWS

事業活動のPRに、イベント等の広報にFMさつませんだいが
お役に立ちます!詳しくは巻末P46-47をご覧ください。

SHOP



ショップ



いわした牛乳

いわした牛乳は日々の牛乳の宅配だけではなく、健康イベントの企画各種イベントに参加するなど、地域の方々の健康をいろんな方面からサポートしています。健康管理の仕上げに牛乳を飲みましょう！いわした牛乳なら続けられます。

☎0120-9283-81

[住] 薩摩川内市永利町111番6号 [休] 日曜日
[営] 9:30~17:00
www.facebook.com/iwashitamilk

ご自宅へ無料健康チェックに伺います。(筋肉量・骨密度等)

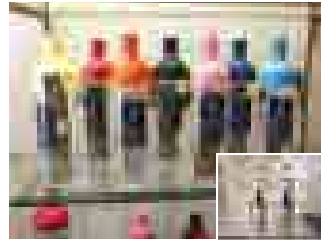

お茶のぶどう園

「フィルターインボトル」で手軽にお茶を楽しんでみませんか？ホットでもアイスでもOKの優れ物。水道水でとっても簡単「常温茶」極めつけは水でじっくり抽出したお茶の味は、まるで「玉露」のよう。カラーもタイプも各種揃っています。

☎0996-22-2578

[住] 薩摩川内市大小路町15-16 [休] 本:不定休
[営] 本:月~土 8:30~19:30 日 10:00~18:00

●本店 ●ブラッセ川内店 ●フラッセ宮之城店 ●タイヨー永利店
全店にて 店内商品10%OFF
(一部商品は除きます。他のサービスとの併用はできません)



菓子舗 福寿堂

季節の和洋菓子とりそろえております。梅雨明け頃には、暑い時期にもサッパリ食べれるカルピス風味の温泉プリンも始まります。是非一度ご賞味下さい。

☎0996-38-0091

[住] 薩摩川内市樋脇町市比野93-3
[休] 不定休
[営] 8:30~19:30

1,000円以上ご購入のお客様に
オススメのお菓子を1つプレゼント!



臥竜梅の里 清流館

臥竜梅の里清流館は会員制の自主事業で営む組織です。何時も会員の方々が丹精込めて作った、旬の野菜・果物(ぶどう・いちご・みかん類)・弁当・惣菜・阿久根産海産物類・薩摩川内市産新茶を始め数多くの品物が豊富に店頭並びます。夏バテ防止に!ソフトクリーム・かき氷等好評発売中。併設の無料休憩所にてチャット一般出来ます。紅はるかの焼き芋は凄く美味しいと口コミで大評判にて年間を通じて発売中です。木炭、薪は定番商品で品切れが続出!只今会員募集中です。

☎0996-42-2600 (FAX兼用)

[住] 薩摩川内市東郷町藤川598-1 [休] 12/31・1/1・1/2
[営] 8:30~17:00

清流館ポイントカードお持ちの方、
お買い上げの際プラス1ポイント



しんごだんごのお店 ふじだんご 富士代商店

川内名物しんごだんごのお店ふじだんごです。国産米粉で作ったおだんごに九州醤油を絡め手作業で焼き上げます。上川内ニシムタ店の出口前にて販売しております。一度食べたらやみつきです! ぜひご賞味下さい。

☎0996-37-2365

[住] 薩摩川内市樋脇町塔之原6923(本社)
[営] 10:00~19:00 (上川内ニシムタ店)
[休] 火曜日(上川内ニシムタ店)※祝日除く
[web] fujidango.com



しんごだんご10本購入で1本サービス



お弁当のエール



お弁当のエールは午前10時までのご注文で無料配達いたします。いずみ鶏使用の唐揚げ、チキン南蛮にチキンカツ、塩サバ、とんかつ生姜焼き、牛カルピなど!高菜、鮭、のりタル、それにカレーに井ものも有ります。各種特注弁当も承っております。お弁当でみんなにエール、ご注文は20-0122まで。

☎0996-20-0122
FAX0996-20-0133

[住] 薩摩川内市高城町1716-1
[休] 日・祝
[営] 8:00~17:00
[web] yell-obento.com/



お店でお買い上げの方 おみそ汁サービス

こんにちは 三好清美です
月曜 13:00 ~ 15:00
GOGOKENで
お会いしましょう!

- 13:00 ~
おはなし玉手箱懐かしい童話・民話をクラシック音楽とともにお届けします。
- 14:00 ~
早口言葉でお口の体操
- 14:00 ~
I Like English!
英語や異文化等の話題をカジュアルにお届けしています。時にはゲストをお招きして "さつまさんだ英語びと" も!

Little by little, one goes far!

ラジオでお会いしましょう



パーソナリティ
三好清美

赤仁田滝

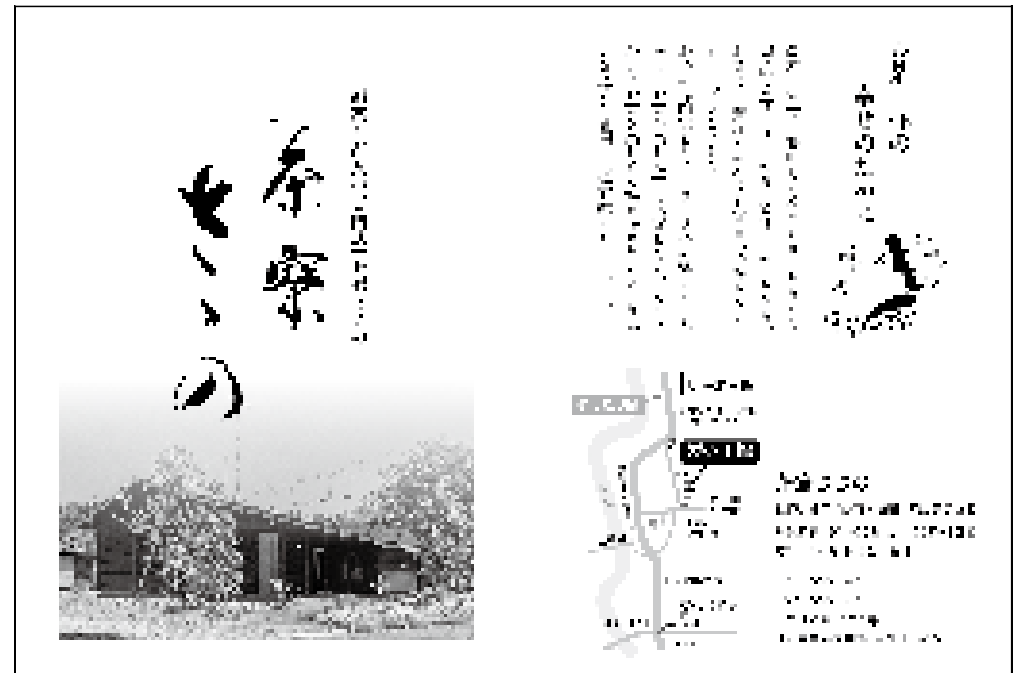

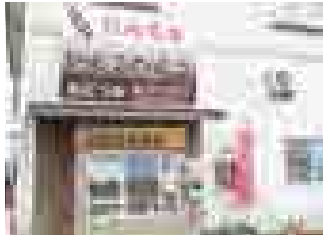

しんこだんごの鬼塚

昔ながらの手造りにこだわっています。国内産米粉使用で、もちもちのしんこだんごです。イベント時には、自家製あんこたっぷりのあんこ餅も販売しております。



☎0996-20-0057

[住]薩摩川内市
宮崎町3691-4
[休]不定休
[営]9:00~18:00

しんこだんご10本以上の購入で1本サービス



川薩小僧寿し 中郷店

川薩小僧寿しは、皆様に愛され育てて頂いたお店です。お寿司は旬にぎり、季節に応じた商品、ランチメニューは寿司と惣菜をミックスした物、お弁当は野菜を多く使用しております。当店は、薩摩川内いきいきヘルシーメニュー提供事業の登録店です。

☎0996-23-5280

[住]薩摩川内市中郷2丁目4-7
[休]基本的に無休
[営]10:00~20:00 11月頃より19:00

1,000円以上お買上で30円金券
発行日より2ヶ月有効



川内港まちづくり和の郷

4月始めに毎年恒例のドレスソースが入荷致しました。入荷前からお問合せ頂いております甌島で獲れた新タマネギを使用したサラダドレスソースは、和の郷売れ筋NO.1商品です。数に限りがございますので、お買い求めの際は、お早め!

☎0996-26-3004

[住]薩摩川内市
港町6131番地23
[営]4~9月8:00~18:10
10~3月8:00~17:30
[休]無休
[mail]wanosatoomotenashi@gmail.com

おいしいパンラの「アイスカップ」プレゼント



手づくりパン工房しんりょう

障害者支援施設新葉学園は、学校給食パン製造の伝統を元に、手作りで記憶に残る美味しいパンを届けます。市比野温泉水仕込米粉入食パンやホテル仕様デニッシュブレッドは大好評で贈答にも便利。木曜日はポイント2倍。

☎0996-37-3601

[住]薩摩川内市樋脇町
塔之原4020
[営]10:00~17:30
[休]土・日曜日、祝日
[web]takuyoukai.wkobira.co.jp

500円以上お買い上げの際、菓子パン1個進呈



薩摩川内創作菓匠
のせ菓楽
米粉菓子処



のせ菓楽

米粉菓子専門店「のせ菓楽」は、4月より定休日が日曜日になりました。皆様には、ご迷惑をおかけすることになりますが、何卒、ご理解の程よろしくお願ひ致します。日曜は駅市薩摩川内をご利用ください。

☎0996-22-3447

[住]薩摩川内市隈之城町
1892-1
[営]9:00~19:00
[休]日曜日
[web]nosekaraku.business.site

お菓子1個プレゼント! *お菓子は選べません。



のぶちゃんもめん豆腐

大豆の味がして美味しいと、大評判!! 厳選した大豆と藤川の良質な水を使い、毎朝職人が手造りしたお豆腐を、お召し上がり下さい。保存料不使用、数量限定、取り置き可能、売切御免!!

☎0996-42-1220
FAX0996-42-2048

[住]薩摩川内市東郷町
藤川1248 [営]<豆腐販売>
7:00~17:00 <食堂>
11:00~14:00(L.O13:30)
[休]<豆腐販売>木曜日
<豆腐料理>木曜日

400円以上お買い上げで豆乳プリン1個
(藤川の本店のみ)



お土産は駅市薩摩川内

日本全国へ薩摩川内の逸品をお届け

楽天市場にて365日24時間ご注文受付中!

ギフト商品も豊富に品揃え
お世話になったあの方や遠く離れた家族・親戚へギフトを送りませんか?
母の日・父の日好商品も多数取り揃えてお待ちしております!!

薩摩国 楽天 検索

出品事業者も
随時募集中で
す!

We ♥ Koshiki

Koshiki Campak Bus

こしき
きゃんぱく
バス

2019年5~9月

観光ガイド付きで
このお値段!

かみこしきコース
しもこしきコース

周遊バスで
甌島の魅力を
たっぷり
堪能しよう!

【大人】3,800円
【小人】2,000円
※料金は全て税込みとなります。

お問い合わせ
お申込み先
(企画・実施)

(株)薩摩川内市観光物産協会
本社営業所 こしきしま観光局

TEL 0996-25-1140

こしきしま観光局 検索

（川内の…） べんとう屋です。



（有）日乃出屋仕出しセンター

店頭販売のお弁当をはじめ事業所お届けの昼食弁当（専用の日替りメニューから選べます!）バリエーション豊かな仕出し料理。管理された高齢者訪問給食など、あらゆるニーズにお応えするお弁当・仕出しの専門店です!

☎0996-25-1500

【住】薩摩川内市
花木町14-2
【営】9:00~17:00
【休】1月1日
【web】hinodeya-bento.com

店頭販売のお弁当をお買上げの方に限り
お味噌汁をプレゼント



ベーカリー&ハッピーキッチン 夢風船

夢風船は障がいをお持ちの方の一般就労を支援する『就労移行支援施設』です。指導員、パン職人、調理人が利用者様と協力し皆様に美味しいパンやお弁当をお届けしています! 新作パン等も毎月発売しておりますので是非お立ち寄り下さい!

☎0996-21-1884

【住】薩摩川内市
東向田町6-2
【営】8:30~18:00
【休】日曜日・祝日

お買物されたお客様、
120円のパン1つプレゼント☆

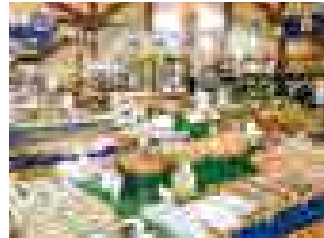

道の駅「樋脇」遊湯館

遊湯館では新鮮な農作物を中心に、郷土菓子や手造り加工品、手芸品や切花など、地域の出品者350名の持ち寄る商品を販売しています。なかでも、毎朝11時に入荷する川内漁協直送の鮮魚は大人気です。

☎0996-38-2506

【住】薩摩川内市樋脇町
市比野156【営】直売所▶
(4月~9月)8:30~18:30
(10月~3月)8:30~18:00
※ただし、日曜日は8時~開始
食堂▶11:00~16:45
休憩所▶9:00~17:30
【休】元日、毎月第3水曜日
(祝日の場合変更有り)

1,000円以上お買上げの方に足湯用*オリジナル
タオル*進呈 ※お一人様各月1回のご利用になります。



焼きたてのパンマドンナ

給食パンを軸に川内の皆様に愛されてきた老舗のパン屋。駐車場2カ所、イートイン可能なフリースペースもごございます♪変わらず人気のホットドッグや限定パンがオススメです!ぜひお立ち寄りくださいませ。

☎0996-22-2577
FAX0996-25-0600

【住】薩摩川内市平佐町
3512-1【営】9:00~18:30
【休】日曜日・祝日
【web】madonna-pan.com



100円コーヒー1杯無料



ル・プレジール

ベーカリーコーナーが大人気!約40種類の焼きたてパンをはじめ、キッシュタルト・クッキー等人気のお菓子&ケーキをぜひお立ち寄り下さい。『みんなHAPPY!』

☎0996-22-1461
FAX0996-20-1163

【住】薩摩川内市中郷4-17
【営】18:00~20:00
【休】元旦のみ
【web】lp-sendaai.com/



2,000円以上お買上げの方に
おやじのシュークリーム1個プレゼント!



ai flower

ai flower通信 vol.11-7
ai flowerではクレジットカード・電子マネーでもお支払いが出来ます。(注:商品によってはご利用出来ないものもあります。)さらに、最近人気のPayPayも導入しました!!キャッシュレスで身軽なお買い物を楽しみませんか?
*行事*父の日(6/16)・七夕(7/7)・お盆(8/10~8/15)

☎0996-20-4503
FAX0996-24-4187

【住】薩摩川内市宮内町1897
【営】月・水~土 9:00~19:00
日・祝9:00~17:00
【休】火曜日
【web】ht97-075.hanatown.net

ブログ公開中です!

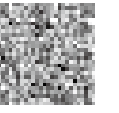

お花のプレゼント(1000円以上お買上げで)

道の駅「阿久根」スタッフ募集!!

新たにスタートする「道の駅 阿久根」で働きませんか?
直売所、食堂、フードスタンドで働いていただける方を募集します。
18歳から70歳、元気な方ならOK!一緒に阿久根を盛り上げましょう!

パート ※社員登用あり

【担当】接客、簡易調理
【給料】時給800円以上
※経験、責任職等で昇給
【営業時間】9:30~18:00

【勤務時間】相談の上
【休み】月6日以上で相談可
【手当】責任者手当、大入り手当等
【保険等】あり
※短い時間の勤務も相談可能です!



株式会社まちの灯台阿久根 ☎0996-72-3646 (担当:石川まで)



漢方薬の妙壽堂

漢方薬の妙壽堂は、1日分より風邪や咳から深刻なお悩みも、中国政府認定のA級の資格と35年の経験に基づき、ご相談にのります。漢方の健食は簡単なワンクリックでも御購入下さい。

☎0996-20-3228

【住】薩摩川内市向田町1380-2 【営】9:00～18:00

【休】土・日曜日、祝日

【web】www.myojudo.com/

【ネットショップ】myojudoshop.com

【ブログ】「尼さん漢方」検索



高麗人参末(マムシ末、スッポン末入)1包
¥350を3包(¥1134円分、税込)贈呈



やまもと宝石

<私だけのジュエリー> お祝い用に・ご記念に・プレゼントに変わる事のない品質と価値をお求め下さい。天然石のアレンジも季節毎のカラーで心なごむひとときをお楽しみ下さい。

☎0996-22-2922

【住】薩摩川内市西向田町16-15

【営】9:30～18:00

【休】不定休

お買上げの方 割引いたします



株式会社 薩摩美ろく本舗

薩摩川内のつけあげと言えば、せんだいつけあげ。せんだいつけあげは中郷の工場直売のほか、川内地域は「ブラッセだいわ各店」と「駅市薩摩川内」東郷地域は「東郷スーパー」「東郷ふれあい館」、樋脇地域は「道の駅樋脇遊湯館」入来地域は「おじゃったモール」等で販売しております。是非、お買い求めください。

☎0996-24-0505

【住】薩摩川内市中郷町6485-7

(株)アトスフーズ場内

【営】8:00～17:00

【休】土・日・祝日

【web】http://www5.synapse.ne.jp/satsuma-36/

送料100円引き

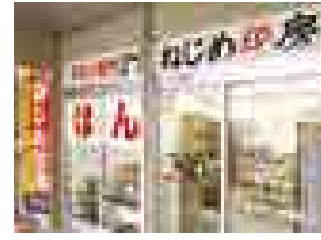

ねじめ印房

印鑑・ゴム印・印刷など製造しております。貴方の印鑑は手彫りですか?印鑑は会社・個人用があり、身分と財産の管理を証明するものです。印鑑は手彫りが基本であり字入れ・荒彫り・仕上げがされており、同じ印鑑がない事です。キャラクターや、かわいい猫の印鑑入れも販売中!また日本だけでなく、中国姓の印鑑も取り扱っております。ぜひご用命ください。店の認印も一本一本手彫りで彫っています。

☎0996-22-3492

FAX0996-20-5519

【住】薩摩川内市向田本町14-10 正栄ビル1階

【営】月～金 9:00～19:00、土～日 10:00～17:00

【休】不定休(年末年始はお休みします)

全商品御注文された時、10%引きにさせていただきます。

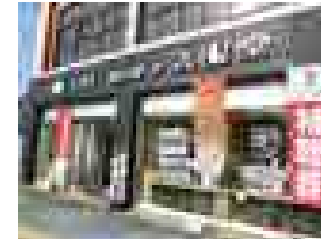

(有)メガネの清眼堂

～見える喜び・聞こえる喜びをあなたへ～メガネの清眼堂では、良いメガネを作るために適切な視力測定、使用目的やライフスタイルに合ったレンズ選定を大切にしています。お気軽にご来店下さい。お待ちしています。

☎0996-22-4538

【住】薩摩川内市大小路町23-1

【営】9:00～19:00

【休】第3、第5日曜日

【web】www.seigandoo.jp

メガネフレーム10%引き



メジャースポーツセグチ

バッティングセンター、スポーツ用品の販売を行っております。オリジナルTシャツ作成、野球教室、陸上教室、グラウンドゴルフ大会(毎週1回)も行っております。お気軽にお問合せ下さい。<野球教室> 月曜日小学生 20:00～21:00 火・水 中学生 20:00～21:00 ※予約制で個別指導も行ってあります。<陸上教室> 火・木・土 17:00～19:00 ※火は育英小校庭、木・土は川内陸上競技場。

☎0996-24-0023

【住】薩摩川内市中郷5丁目118-1

【営】10:00～21:00 【休】無休

【web】「楽天 メジャースポーツ 総合」で検索

Tポイント・一部商品を除き2割引

一棟貸し古民家コテージ **こしきの宿** で旅を満喫しませんか。

元地域おこし協力隊の柴田美咲さんがいちから改装して、2017年4月オープン! ご家族、お友達で、特別な飯の旅を楽しんでください。

【ご予約・お問合せ】

上甕島観光案内所 09969-6-3930 HP: <https://koshikino-yado.wixsite.com/home>

大型総合リユースショップ T-POINT加盟店

FUN2 BAZAAR

Super Reuse Shop ファンファンバザール

よろこんで買取致します **お売りください!**

詳しくは **ファンファンバザール** 検索

買取成約のお客様に **お得なクーポン券** 差し上げます

現金問屋 あけぼの inShop 古着ファッション・食器・雑貨(販売のみ) 下記店舗(2F)にて展開中! 吉田店、中山店、田上店、中央駅店(食器のみ)

鹿児島串木野店 TEL0996(29) 5330 業務拡大につきスタッフ大募集!!

いちき串木野市東塩田町1番(ニシムタ食料館2階) 10時～20時 年中無休

FMさつまさんだい Timetable 2019.6→2019.8

P...パーソナリティ A...アシスタント

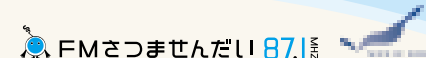

	Monday	Tuesday	Wednesday	Thursday	Friday
5	ミュージックバード		Morning Stream		
6	ミュージックバード Morning Community ※6:30~6:37(火・金)「スポーツホットライン」コメンテーター 桂敏郎/第1木曜(山本容子)/第3月曜「NYレポート」(宮本廣子)/第1月曜・第3木曜「ハワイレポート from KZOO」		橋しんご(月~水) 川久保秀一(木・金)		
7			7:55 ~ 薩摩川内市からのお知らせ		
8			8:55 ~ 防災インフォメーション(ミュージックバード)		
9	ミュージックバード		リメンバー・ミュージック(洋楽70年代)		
10	さつまさんだいNOW		提供 薩摩川内市 あおまる暮らしの情報 10:00~10:30		
11			10:55 ~ 防災インフォメーション(ミュージックバード)		
12	はびらん!		12:55 ~ 防災インフォメーション(ミュージックバード)		
13	GOGOSEN				
14					
15	ミュージックバード アフタヌーンパラダイス		15:55 ~ 防災インフォメーション(ミュージックバード)		
16	岸田敏志 光部愛	渡辺真知子 坪達也	沢田知可子 斎山 慶大	杉真理 山口真奈	因幡晃 夏目真紀子
17	HOTさんだいパラダイス		17:55 ~ 薩摩川内市からのお知らせ	提供GLANZ WINGS CORPORATION 金GO金GO de Super Kirei Returns P 楠元貴宏 第2・第4週	
18	LOVEイブニング		提供 事業協同組合 薩摩川内市企業連携協議会 企業の子カラ メイドイン薩摩川内 P 楠元貴宏		
19	SPACE SHOWER RADIO ~ 19:30 19:30 ~ ジョウシマルのきんごんラジオ	花※花Style BANBANラジオ ~ 19:30 19:30 ~ マスコナオミのENJOY湘南 SLOW LIFE! 益子直美	ミキティーンズ★ポップミュージック 山内美輝	渡辺俊美のINTER PLAY 渡辺俊美 クサカベイペー FMおだわら	小樽からこんばんは 渡邊ダイ亮・おがわとーる FMおたる
20	谷村有美 それなりに+	風とシープス...ときどき 窪田友紀子 窪田友紀子	サンプルラザ中野くんのRunner 2020 サンプルラザ中野くん	もっとつながるFM セブ山	サテライトボイス in お台場 ODAIBA RAINBOW STATION
21					
22			THE NITE 大西貴文		
23					
0	露崎春女のNatural Woman 露崎春女	大崎潔の歌謡日にプレイバック 大崎潔	Sound of Oasis カノン	週刊メディア通信 高島幹雄 浜菜みやこ	SHINGO'S RADIO SHOW Night Fever 橋しんご
1	アニメ専門文化学園 カモンエフエム(山口県下関市)	緑もゆかりもミュージック FM なかつ(大分県中津市)	康成戸井のラジオな話 戸井康成 田島あさこ メディアスエフエム	「タックイン 三根のノリノリ」 「オールウェイズ・オールデイズ」ラジオサンキュー	Passage クッキー 釘嶋 紺野千春 調布エフエム
2	花火の星 FMはなび(秋田県大仙市) ~ 2:29 吉田メロディとすてきな時間 FMひたち(茨城県日立市) 2:30 ~ 2:59	いなべ探望 いなべエフエム(三重県いなべ市)	ヤマショウズ望月貴徳の グッドタイムミュージック あづみ野エフエム	Classic Rock 70'S FM世田谷(東京都世田谷区)	アイパー滝沢のホッ!リーナイト・フィーバー アイパー滝沢 REDS WAVE
3			JAZZ VOCALの夜		騎射場電停前mikoya134物語 FMぎんが
4			slow life, slow music		

	Saturday	Sunday
5	Power Up Morning Saturday 毛利隆仁・日下新紀子	Power Up Morning Sunday 田川まゆみ
6	Hawaiian Breeze Radio KZOO in Honolulu Coleen Ogura Kaoru Ekimoto 6:55 ~ 防災インフォメーション(ミュージックバード)	ピリー諸川の昭和浪漫歌謡曲 ピリー諸川 おはようサタデー おはようサンデー 浜菜みやこ
7	おはようサタデー ひのきしんじ 本間千代子	7:55 ~ 薩摩川内市からのお知らせ
8	SATASEN!	GoodMorningサンデー
9	ジミー入枝のすすす〜 ON MY MIND 9:54 ~ 木を植えよう ~ つかってそだてるげんきな森〜	Radio Leader's 吉井絵梨子
10	Brand-New Saturday かとうみちこ 高橋あさみ 10:55 ~ 防災インフォメーション(ミュージックバード)	きょうもぶらっと 上原喜光くると360度 上原喜光 河村由美 小山ジャネット愛子Botanica 小山ジャネット愛子
11		
12	はびらん! Weekend	
13	ミュージックバード	Resort Winds ~ from 軽井沢 ~ 有銘琴絵 FM軽井沢
14	あの頃青春グラフィティ 岡野美和子	スーパーステーション! Part1 城之内ミサのPeace of Mind ~ 15:30 15:30 ~ スーパーステーション! Part2 井上真己のprecious moment
15	15:55 ~ 防災インフォメーション(ミュージックバード)	
16	SATURDAY SUPER LEGEND ARCHE	JP TOP20 山川智也
17	ほっとサタデー Oldies But Goodies P 松元真吾	17:55 ~ 薩摩川内市からのお知らせ
18	タイムトラベル 小島綾果	Premium G ~ MUSIC GIFT ~ 大石吾朗 伊藤美裕 18:55 ~ 防災インフォメーション(ミュージックバード)
19	アッカのあっかんべ〜 アッカ(あいのぼり)	杏奈カフェ♪ 冨木杏奈
20	牧山純子サウンドマリーナ 牧山純子	河川恭吾 プートラジオ 河川恭吾
21	なべラジ〜土曜日の隠れ家 わたなべヨシコ	リリーズのキャプテンズ・レディオ リリーズ
22	TABARU Love Emotion TABARU	サムライジキング ARCHE / 森雅紀 / 田中真雄 / 森川翔太 / 藤嶋翔太 / 佐野遥香
23	RADIO BOHEMIA ロバート・ハリス 弓月ひろみ FMおだわら(神奈川県小田原市)	Music Hot Flavor 川辺保弘
0	湘南ベース 岩沢三郎(フレッド&バター) わたなべヨシコ	ユメルのモナリザラウンジ 西沢ユメル
1	①やまがた愛の 武将隊報 輝出羽ラジオ(隔週放送) ②地球のかたすみからRADIO(隔週放送) ~ 1:30 1:30 ~ GOOD BYE APRIL 食品用の REMEMBERS	美加のNice'n Easy Time 大橋美加
2	スリジエStyle エフエムやまと(神奈川県大和市)	たりーりー たいがーりー
3	真夜中の訪問者	JP TOP 20 山川智也
4		

Car&Bike &Bicycle



車・バイク・自転車

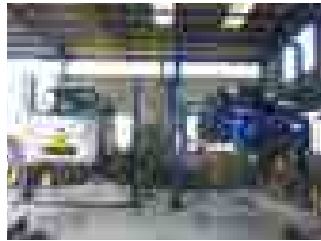

宇都自動車

30分の立会い車検(1万円税別)大好評頂いております。軽自動車・普通乗用自動車に限り。お忙しい方は、代車の貸出しもいたしますのでお気軽にお電話ください。車検は安く早い宇都自動車まで。

☎0996-42-1561

【住】薩摩川内市東郷町芥洲953-1
【営】9:00~17:00 ※要予約制
【休】土・日・祝日
【mail】krm489@yahoo.co.jp

粗品プレゼント

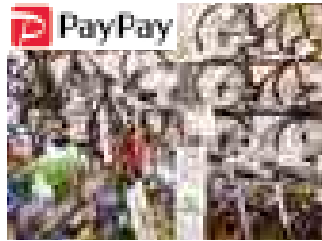

サイクルこだま 川内駅前通り

昭和21年創業自転車専門店です。地域密着の自転車店として子ども自転車から一般車、電動自転車そしてスポーツ自転車まで取り扱います。販売から修理まで「専門店としての知識と技術」でお客サービス向上に努めます。お財布いらずのPayPay使えます。

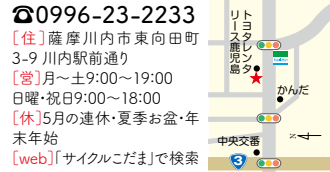

☎0996-23-2233
【住】薩摩川内市東向田町3-9 川内駅前通り
【営】月~土9:00~19:00
日曜・祝日9:00~18:00
【休】5月の連休・夏期・年末年始
【web】「サイクルこだま」で検索

サイクルパーツ10%割引

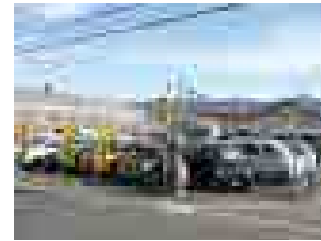

(株)光自動車

お車のことなら 光自動車にお任せください!新車・中古車販売はもちろん、車検・修理・钣金塗装・自動車保険もOK!アフターサービスに自信あり!お気軽におじゃったもんせ!



☎0996-29-4777
【住】薩摩川内市山之口町4484-1
【休】日曜日・祝日
【営】8:00~18:00

ご成約して下さったお客様へ次回車検までのオイル交換無料!次回車検を受けて頂いた方、オイル交換無料サービス継続!



yuziAuto

軽自動車から大型車までお買い求めやすい価格で販売中!カッコイイ車に乗りたい方は是非ご相談下さい!車をこんな風にとか、乗る目的はこれ!等まずはご相談下さい!程よくカスタムした車が得意です!



☎0996-29-3636
【住】薩摩川内市山之口町4735-1
【営】9:30~18:30
【休】水曜日

車を購入されたお客様又は、車検を受けて頂いた方 次回の車検までオイル交換サービス

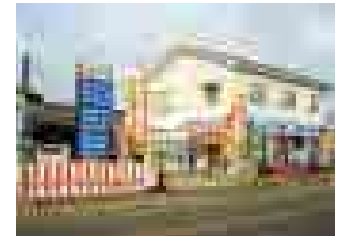

ロータスクラブ 中村モータース 有限会社

貴方の愛車大丈夫ですか?クリーンな排気ガスや燃費向上などで世界トップの自動車整備機器メーカー「BOSCH(ボッシュ)」のサービス工場として、国産車はもとよりドイツ車を始めとする輸入車まで販売及びメンテナンスや車検、钣金塗装など、愛車の事なら何でもお任せ下さい!又、全国1,600社のロータスクラブが愛車の事故やトラブルを365日全国各地でもサポート!さらに学校生協及び全労済、自治労共済指定工場もやっています!

☎0996-22-2168

【住】薩摩川内市西開間町11-29
開戸橋のたもと南側 【営】8:00~18:00
【休】日曜日、祝日 ロードサービスは無休
【web】f.car-110.com/nakamura/

ご来店のお客様 エンジンオイル交換時1ℓサービス (他のサービスとの併用不可)



中園モータース

中園モータースは、信頼ある技術とサービスでお応えする事をモットーに、安全で快適な自転車、バイク、電動自転車の販売、修理の店として、日々努力致しております。お陰様で創業100年を越え、なお一層皆様に親しまれる店を目指して頑張っております。

☎0996-22-3528

【住】薩摩川内市西向田町8-8(川内山形屋隣)
【休】原則として第一、第三火曜日【営】9:00~19:00

ブレーキ調整 空気圧調整無料!!



有限会社「バイクショップちしき

■ヤマハ国内モデル正規取扱店 ■ヤマハ海外向けモデル正規取扱店 ■電動自転車ヤマハパシフィック ■九州運輸局認定二輪認証工場 ■レンタルバイク鹿児島川内 ■1970年創業、地域の皆様と一緒に歩んで参りました。地域に密着したバイクショップです。WEBもご覧下さい。ひらがなで「ちしき」で検索です!!

☎0996-22-2817

【住】薩摩川内市平佐町3734-22 【休】水曜日(GW、夏期、年末年始、イベント開催日 休み有り)
【営】9:30~19:00
【web】www.js-chishiki.com

日常点検無料

<毎週金曜日 18:55 ~>

本気がいっぱい! がんばれ こどもたち!!

薩摩川内で頑張っている子どもたちの声をお届けしています!ただいま取材を受けてくれる子どもたちを募集中!
がんばっている子どもたちならなんでもOK!FMさつまさんだいままでご連絡下さい!!

ほこちゃんの 鹿児島シネマトーク

毎週火曜日 11時はラジオで映画情報をチェック!
鹿児島ミット 10、天文館シネマパラダイス、カーデンスシネマ、シネマサンシャイン始良と、県内4つの映画館が週替わりで登場!

映画を愛する各館の
支配人&スタッフと電話をつなぎ、
最新のおすすめ映画情報をお届けします♪

MBCタレント、三宅 美穂子(みやけ みほこ)です。
お酒好き、社交ダンス好き、習書(さとりよ)という
まるい文字を習っています。私のように
字の下手な人にとってはとってもおススメです♪
火曜日 さつまさんだいまNOW11時台
はびらん!を担当中です♡

パーソナリティー紹介 吉田 玲子

吉田玲子です。元KTSアナウンサーで、イベントの司会やナレーションなどをしていきます。いい歳なのですが、元気だけが取り柄の私。趣味は、料理、手芸、釣りに麻雀。学芸員と焼酎マイスターでもあります。毎週、鹿児島市内からやってきていますが、通うにつれもっと薩摩川内を知りたい!と思っています。皆様、どうぞよろしくお祈りします!

金曜日 さつまさんだいまNOW 11時台
はびらん!を担当中です。

九州電力からママやパパのための
料金プラン新登場!

すくすく
赤ちゃん
プラン

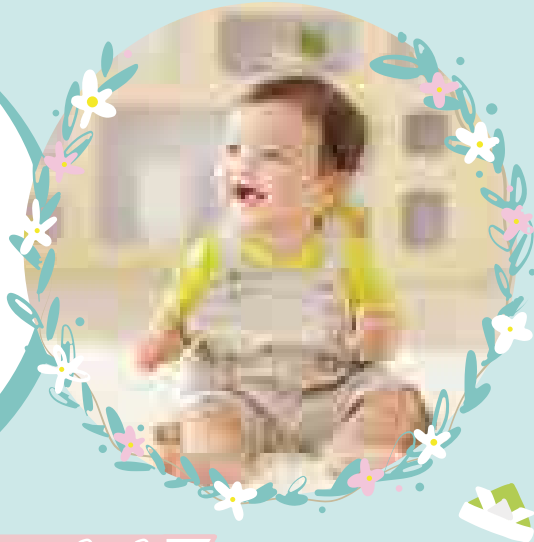

こどもの日割引

3歳未満のお子さまがいるご家庭の
5月分の電気料金を

10% 割引!

すくすく赤ちゃんプラン お申込みについて

事前にご準備いただくもの

- お客さま番号
当社から毎月届く「電気ご使用量のお知らせ」等をご覧ください。
- 口座番号
※ 口座振替でお支払いのお客さまのみ
- お子さまの「氏名」「生年月日」が確認できる書類(保険証、母子手帳、住民票の写しなど)

お申込み方法

- 1 右のコードを読み取って、特設ページへアクセス!
 - 2 特設ページの内容をよく確認のうえ、お申込み。
または無料会員サイトからお申込みください。
- 詳しくは

●割引額の算定対象となる電気料金には、燃料費等調整額および消費税等相当額を含み、再エネ賦課金を除きます。●割引対象は主たる住居の電灯契約に限ります。なお当社指定の料金プランへのご加入が必要です。●離島供給約款対象エリアを除きます。●4月11日以降にお申込みの場合、翌年の5月分が初回の割引となります。なお、3歳未満のお子さまが、2名以上いる場合でも、割引率の加算は行いません。●Jターン応援プランと併用する場合は、5月分の料金について二重の割引は行いません。(5月分の料金は10%割引)●当プランをご契約いただきますと、毎月の検針結果のお知らせが、Web版検針票(メール)へ変更になります。従来の紙の「電気ご使用量のお知らせ(検針票)」へ「購入電力量確認票」はお届けいたしません。

魅力いっぱい!

うれしいサービスいっぱい!



らくらく、
カンタン
登録

入会金、
年会費
無料



九州電力会員サイト
キレイライフプラス

九州電力の会員サイト「キレイライフプラス」(以下「サイト」)は、会員登録すると、**入会金・年会費無料**で、**電気使用量が設定値に到達したお知らせ**や**「省エネランキング」**の表示など、**便利なサービス**が利用できます。
また、九州各地の開花情報やイベント情報などおでかけに役立つ「旬な情報」満載の「九州のとおき」が盛りだくさんです。
インターネットの接続環境があり、メールアドレスをお持ちであれば、どなたでも簡単に登録できます。あなたも「キレイライフプラス」の会員になって、「快適・エコ・経済的・安心」な暮らしのサポートが受けられます。



「キレイライフプラス」の魅力まとめ

- 1 「九州のとおき」がおでかけに役立ちます
地元の方だけが知っている隠れた名所や、イベント情報などをお知らせ。九州各地の開花情報など、旬な情報をお届けします。
- 2 電気料金・使用量がいつでも見えます
電気料金や使用量をWeb上でいつでもチェック。過去の実績(最大2年分)も一覧表やグラフで確認でき便利です。
- 3 設定した使用量を超えるとメールでお知らせします
スマートメーター(※)設置のお客さまに限ります
電気使用量があらかじめ設定した値を超えると、翌日にメールでお知らせしてくれるので、知らぬ間の使いすぎを防げます。
(※)スマートメーターは、メーターの検定有効期間満了時期に合わせて順次取り付けいたします。
- 4 使用形態がよく似たお客さまとの比較ができます
家族構成など使用形態がよく似たご家族との使用量を比較し、「省エネランキング」を表示することで、楽しみながら省エネができます。
- 5 最適なプランをメールでお知らせします
過去12か月の使用量実績をもとに、おすすめの料金プランやメリット額をメールでお知らせします。

Life Style



ライフスタイル



ソーシャルウェディング

ブライダルドレス、白無垢、色打掛など、花嫁衣装を常時展示中!ご予算に応じた会場選びから花嫁お支度までトータルにプロデュース。そのほか、**留袖、モーニング、成人式、卒業式、七五三**などのレンタル衣装も豊富に取り揃え、併設の写真スタジオにて記念撮影もできるので、ご利用ください。

- ◆ブライダル新作衣装入荷中
- ◆成人式振袖レンタルご予約受付中

☎0120-05-2257 **要予約**

[住]薩摩川内市向田本町6-13 山形屋から東に100m

[営]9:30~18:30 [P]10台

[休]月曜日・第3日曜日

公式HP [ソーシャルウェディング](#) [検索](#)

ソニアルぶんか美容室
ご新規ヘアメニュー30%OFF



癒しのサロン柚香里

★リンパOPENセラピー
手から出る「気」の1000倍のエネルギーが出ると言われる足の圧力で経絡を開放して全身の筋肉をほぐし、血液・リンパの流れを良くする事で、代謝機能・免疫力を高めます。(肩・首こり、頭痛、腰痛、むくみ、冷え症、便秘、ストレス、自律神経)

初回40分…2,500円
★エステ(メディカルラヴィスドレナーゼ)
肌再生力が甦り、自力で美肌を作る医療から来た新しいスキンケアです。臓器も活性化し体内の解毒・排泄を促し、代謝機能を高めます。
初回70分…6,000円

☎0996-22-6056

[住]薩摩川内市隈之城町1245-1

[営]完全予約制(日曜日は午後から)

[休]不定休 旧国道3号線沿い 看板あり

当店取扱い商品全て10%off



ちしきグループ ブライダルステージ花ごよみ

第3回ブライダルドレスショーを4/29にホテルグリーンヒルさんで開催しました。司会は、パーソナルカラーリストの先生で色選びのアドバイスも満載でしたよ★
次回は秋頃予定!

見学予約は花ごよみまで
人気のフォトウェディングは

平日、38,000円(税別)~
2020、2021年成人式予約も承り中!

☎0996-20-1515

[住]薩摩川内市宮崎町1943

[営]10:00~18:00

[休]水曜日

~花ごよみブログ・Facebookもチェック!~

衣装代の10%割引
(婚礼などの他のプランとの併用はできません)



くもん書写 川内中央教室

公文書写はKUMONグループの一員です。公文式の学習法を基本として個人別にちょうど良い指導で、楽しみながら上達していくことができます!年齢は問いません!まずは、お気軽にお問い合わせくださいませ。

☎080-7883-7141

川内文化ホール内で通いやすい

[住]薩摩川内市若松町3-10川内文化ホール内
[学]金曜日14:30~18:30
[web]www.kumon.ne.jp/lil/sp/
[mail]yukatoku.kumon@gmail.com

お名前のお手本プレゼント



無料 ご葬儀の事前相談 承ります

これからの葬儀のこころをかたちに (株)博善社

「事前相談をしていたから納得のセレモニー」
○御葬儀の事前相談承っております
事前相談 予約ダイヤル

☎0120-03-3370

*保りの者が不在の場合もございますので、ご来社の際はなるべく事前にお電話でのご予約をお願い致します。

☎0996-22-2753

[住]薩摩川内市中郷町2360-2

[営]24時間体制 [休]無し

[web]www.hakuzensha-kk.co.jp

一親等内の方の御葬儀の際に棺の上に小さな花束をさしあげます

からだのほぐし&リラクゼーション いやしの館

総務省:日本標準産業分類(リラクゼーション業)

夏特別プラン ほぐし60分コース

(施術開始時間をお決め下さい)

※上記プランをご利用の皆さま方に特別特典付き※

グリーンランドでの入浴+昼食をご用意させていただきます

下記お時間よりご利用頂けます

★入浴/10:00~21:00(受付 20:30迄) ★昼食/11:00~14:00(L.O.13:30)

入浴はお好きな時間に一度だけ

レストラン(昼メニュー)より一品

施術時間/12:00~18:00(最終受付)

★火曜日を除く毎日

受付/期間中随時(当日受付可能)
料金/3,800円/1名 係員は男性スタッフ

『ほぐし』って何?

カチカチにこった筋肉と筋膜を独特の手技や動作でやわらかくしなやかに解き放つという意味で使います。

営業時間: 昼 12:00~夕 6:00(最終受付)

定休日: 火曜日

料金 りらくすプラン 90分 ¥4,500

ゆっくりプラン 60分 ¥3,000

おいそぎプラン 30分 ¥2,000

施術場所 / グリーンランド市比野ふれあい館 ご来店前にお電話にてご予約をお済ませください

住所 / 薩摩川内市樋脇町市比野 2233 番地 ご予約 ☎0996(38)0170

わくわく仙太郎夏

皆さま、お元気でしたか?

コジは約1年お休みをいただいたにもかかわらず、ちゃんと子供を産んで4月に復帰しました。ということでこの度、仙太郎はお兄ちゃんになったわけですね!(私の弟なのでホントはおジサン?)

よくテレビで目にする、赤ちゃんとワンちゃんの心温まるほのぼのの映像。

コジはとっても慣れていました。

うちももうすぐだ~仙太郎ぜんぶに可愛がってくれるかな?~

なんて思っていた子供が生まれる前、可愛がってくれると疑っていませんでした。

そして無事に子供も生まれ、いよいよ帰ってきた初対面の時。

ドキドキしながら産まれたばかりの子供を仙太郎に見せると...

「ギャワワワン!ガオー~~~~!!!(*°Д°)」

プチ切れ仙太郎になったのでした...

それからはずかず離れずの一定の距離を保っている仙太郎。

最近少しだけ子供が「はいどうぞ!」とおやつを食べてくれるようになったけど...

でもやっぱり好きじゃないらしい。

1年経ったんだけどな~いつになったら2人仲よしの姿を見ることができのかわからず...

お尻が乗ってます!
「あら、ごめんさいよ」

「ちよっとちよっと
コイツどうにかして〜」

いつもこの
距離感の2人...

よろしくね!
仙太郎お兄ちゃん!



川内スポーツクラブ01

スポーツ、スタジオフィットネス、ジムトレーニング、ジュニアサークル。いつもの生活にちょっとプラスしてみませんか。平佐教室ではシニア教室を毎日開催。こどもからシニアまで健康づくりのお手伝い。ここから始める健康への近道

☎0996-23-5501

【住】薩摩川内市運動公園内3030 サンアリーナせんだい内【営】事務局:火～金 9:00～21:00 月・土 9:00～13:00 トレーニングジム:火～日 9:00～21:30
【休】事務局:日曜日・祝日 第1月曜日
【web】sendai01.com/



入会時の入会費OFF



ダスキン せなあ

自分では手に負えない汚れはお掃除のプロにお任せください。たとえば・キッチン、レンジフードのべたつき汚れ・浴室のしつこい汚れ・トイレのおそうじ

☎0996-23-5425

【住】薩摩川内市高城町1692
【営】8:30～17:30
【休】土曜日・日曜日・祝日



契約成立時、ミスタードーナツの金券500円プレゼント

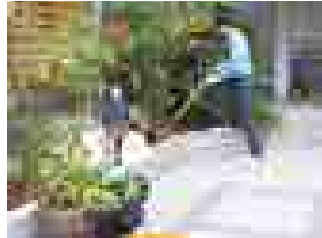

ダスキン 若葉

『最近、庭木が元気がないのよね～』『暖かくなってきたら虫が』と困っていらっしゃるいませんか?そんな時はダスキンの樹木薬剤散布サービスにお任せ下さい! 1回3240円でおためし実施中。お見逃しなく!

☎0996-22-5982
☎0120-22-5982

【住】薩摩川内市向田本町15-2
【営】川内店 9:00～17:30
【休】日曜日・祝日



ダスキン商品お一つプレゼント



曇のたなべや

曇・ふすま・障子・アミ戸を取り扱っている曇のたなべやです。新しくカーテンロールスクリーン始めました。「お客様との出会いを大切に、お客様に喜んで頂けるように」といつも思っています。どうぞお気軽にお電話下さい。お待ちしております。

☎0120-51-4153
☎0996-22-4653

【住】薩摩川内市向田本町2-1
【営】8:00～18:00
【休】日曜日・祝日
【web】「曇のたなべや」で検索



5%割引いたします

※その他サービスとの併用はできません。

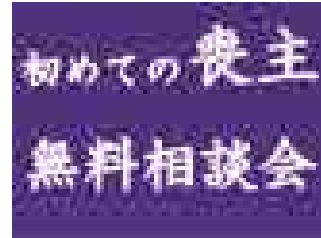

ちしきグループハートフル紫雲閣

お葬式って、いくら必要な? 遺品整理はどうすればいいの? などの不安をご相談ください。
【開催日】毎友引日11時～
【場所】紫雲閣中郷斎場 当日は、お食事を無料で準備いたします。前日の11時までにご予約下さい。

☎0120-810-302

【住】薩摩川内市中郷町2340
【営】24時間365日【休】無し
【web】www.ha-tofuru.co.jp/shiunkaku/

エンディングノートを差し上げます



藍フルーツ園の
パッションフルーツミルク
パッションフルーツの甘み酸味とミルクが相性抜群!ジュースやソフトクリームもあります。



川内山形屋食堂(4階)のきんかん白熊
川内の白熊は名物のかつぼ仕上げ。
甘く似た金柑のコンポートがたっぷり。

さつません дай夏スイーツ☆1

FREE SPACE
liven+
～リナプラス～
夢をカタチにする場所
誰でも500円(1時間)から利用できる
レンタルスペース

施設利用料	昼(9:00～17:00)	夜(17:00～22:00)
1時間	500円	1時間 設定無し
9:00～17:00(8時間)	3,000円	17:00～22:00(5時間) 2,000円
9:00～22:00	4,500円	
お申込み	2名以上1日 3,500円×1日	

4月1日より新料金!!!
9:00～22:00 (光熱費、インターネット回線使用料含む)
利用可能期間1～30日間
お申込み
利用申請書の提出はまちあいサロンへ
予約・見学・お問合せ
仮予約は、お電話または
リナプラスHPから。
詳細は右記にお問い合わせください。

tel 0996-27-6758
https://reserva.be/livenplus
㈱薩摩川内市観光物産協会

8月16日 開催決定!
主催:よるせん実行委員会

横馬場駐車場案内
(お買い物駐車場)

街なかでのお買い物や飲食、その他、ご利用の際は便利な横馬場駐車場をご利用ください

1時間 無料

駐車時間	料金
1時間以内	無料
2時間以内	100円
3時間以内	200円
4時間以内	300円
5時間以内	400円
48時間以内	500円
以後 24時間につき	500円加算

管理者:(株)薩摩川内市観光物産協会(まちあいサロン)
電話:0996(27)6758

社会福祉法人 恩賜財団 済生会川内病院
職員募集

薬剤師・放射線技師・看護師・介護福祉士・事務・クラーク

お問い合わせ先 総務課まで
〒895-0074 鹿児島県薩摩川内市原田町2番46号
TEL(0996)23-5221(代表) FAX(0996)23-9797



ベリー薩摩川内店

地域のお困り事を解決する!【Berry】です! 日々の小さな困り事!大きな困り事!「どこに頼んでいいかわからない!」そんな時は是非ベリー薩摩川内店にご相談下さい! お客様のお困り事!解決にご協力致します。御見積は無料で行っておりますので、お気軽にご相談ください。

☎0996-20-7282

【住】薩摩川内市 永利町687-1
【営】9:00~17:00
【休】不定休
【web】satsumasendai.berry.com/



御見積り金額より10%OFF致します



水子供養の本国寺

水子の御魂に丁寧にお経をあげ、御供養申し上げます。御供養料は一体五千円となっております。又、水子の納骨、ペットの納骨もお受けいたしております。その他、安産祈願、病氣平癒祈願、合格祈願なども、お受けいたしております。ぜひ御相談下さい。ブログ「尼さん漢方医心と身体のお話」をどうぞ。

☎0996-22-4345

FAX0996-20-3704

【住】薩摩川内市向田町1380-2【法要】法要10時丁度一日一回だけです。【web】www.honkokuji.com/

あなたに合わせた漢方薬を差し上げます



山下商店鶴島本店の豆腐屋さんのかき水濃厚絹ごし豆腐をトッピング!と豆腐屋さんならではの特製きな粉とまさに「豆づくし」な和のかき水です。

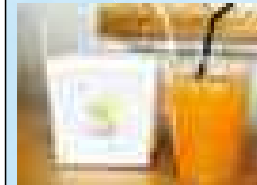

おひさまとくだもの季節の果物スロージュース農園直送!旬の果物を絞った100%生ジュース。ソフトクリームもあります。テイクアウトのランチ、始まります~

さつまませんだいい夏スイーツ☆2

薩摩川内市産業支援センター

私たちが支援します!



相談・サポート・コンサル 無料

市内で事業をされている方、これから何かを始めたいと思っている方。ひとつずつ進んでいく時に迷いや悩み、漠然とした不安はありませんか? 薩摩川内市産業支援センターは、みなさまの相談にタイムリーに対応し、スピーディーに課題解決策を提案し解決するまで全力でサポートします。

- 売上を伸ばすことができました
- SNSの活用ができるようになった
- 資金調達できました
- 次の打つ手が決まりました
- 新しい事業を始められました
- 親父とうまくやっていけるようになった
- お店をスムーズにオープンできました
- いろんな業種とマッチングできました

＜ご予約受付中＞ 相談はご予約をお願いします。
tel:0996-41-3252

ホームページからでもご予約受付中! <http://sisc.gr.jp>

薩摩川内市産業支援センター

相談内容の秘密は厳守いたします。

【住 所】〒895-0011 薩摩川内市天辰町 2211 番地 1

薩摩川内市国際交流センター内 2階

【開館日】月曜日から金曜日 am8:30~pm5:30

【休館日】①年末・年始(12月29日~翌年1月3日)

②土・日曜日および祝日

【問合せ】TEL: 0996-41-3252 FAX: 0996-41-3253

E-mail: gosoudan@sisc.gr.jp



近藤農園

7月1日開園!!
ブルーベリー狩り
完熟マンゴー

開園当日はブルーベリージュースハーフサイズ1杯サービスします!!



国内には、休憩所を用意しております。

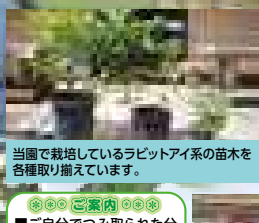
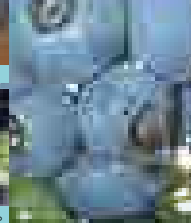

当園で栽培しているラビットアイ系の苗木を各種取り揃えています。



6月頃には、太陽を浴びて日に日に色づいてきます。

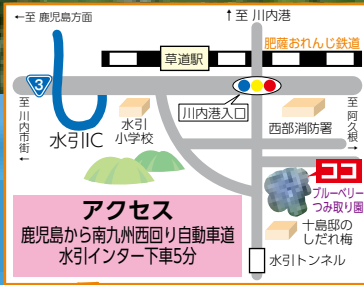

- ご自分でつみ取られた分は、100g210円でお買い上げいただけます。
- 天候、生育状況によっては、つみ取りできないことがあります。その節はご了承ください。
- 団体様の場合は、事前にご連絡ください。
- ログハウスでは、ジャム、苗木、肥料、お土産品を取り揃えています。



当園名物になりましたフレッシュな果汁をふんだんに使ったかき水です。



もぎたてのマンゴーとブルーベリーをたっぷり使ったフレッシュジュース

産地直送 マンゴー・ブルーベリー
ご贈答用の地方発送を承っています。

体験教室 ブルーベリージャム作り
開催日…7~8月の毎週木曜日 AM10:00 と PM2:00 からの2回 (1時間 30分位)
参加料…1,000円 (別途材料費が必要です)
定員…10人予約制 (定員になり次第締め切りますので、電話にてお申し込みください。最小人員3名)
※ご自分でつみ取ったブルーベリーでも、作れます。

ブルーベリーつみ取り料金
※園児以下は無料です。

大人(中学生以上) 500円、子供(小学生) 300円

●つみ取り30分間食べ放題

大人(中学生以上) 1,000円、子供(小学生) 600円



近藤農園

薩摩川内市水引町6290

TEL 0996-26-2778

FAX 0996-41-3247

<http://kondounouen.jp/>

営業期間 7月1日~8月末 期間中無休 営業時間 午前9:00~午後5:00

原子力発電所を見てみよう!

エネルギーのこと、 考えてみませんか?

対象:1団体10名以上 参加費無料!
他のエネルギー関連施設も併せて見学出来ます(要調整)



<お申し込み時に「あおマガ見た」と言っておくと粗品プレゼント!>



川内原子力総合事務所
☎0996-20-4066



ようこそ、おひさまファクトリーへ! おひさま[☀]ハイム

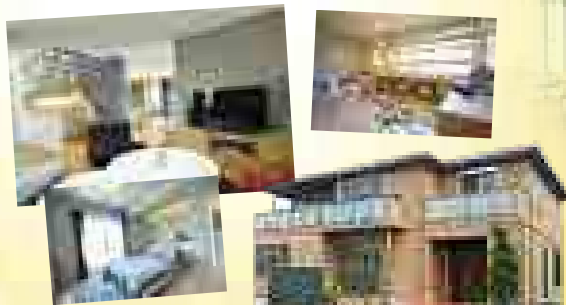

セキスイハイム® 川内展示場

〒895-0072 薩摩川内市中郷1丁目10番16号(川内歴史資料館前)
【営業時間10:00~18:00 火・水曜日定休】

川内展示場と分譲地の最新情報はこちら
☎0996-27-0587



「あおまるくらぶカードご提示」又は「ラジオ聴いています」と言っておくとオリジナルグッズを差し上げます♪

平島コンタクトレンズ が

あなたに合ったコンタクトを提案致します

Menicon Eye Life Support PLANとは

かけがえのない目のために、快適なコンタクトライフをサポートします。

最新のテクノロジーと、豊富な経験を活かして、あなたの目の状態やライフスタイルに合わせたコンタクトレンズを提案します。



MELS PLAN

遠視眼でコンタクトレンズを使う、
メニコンの安心アイライフサポートプラン

1 検眼後、1週間無料検眼	2 検眼・処方箋・コンタクトレンズの処方・調整は1週間無料
3 100%保証の遠視専用コンタクトレンズを処方	4 検眼・処方箋・コンタクトレンズの処方・調整は1週間無料

月々11,800円+消費税の定額制

- ・レンズが足りなくなったら?
- ・度数が変わってしまったら?
- ・別の種類を試したくなったら?

全て追加費用なしで
新しいレンズと交換致します!

※受診料が必要になります。

1 ご来店・受付 保険証を忘れずにお持ちください。	2 カウンセリング 現在の眼の状態やお悩みをお伺いし、レンズのご紹介をします。	3 眼科での検査 眼科にて眼の状態と見え方を確認します。コンタクトレンズが初めてのの方は、はめ外しの練習も行います。お時間に余裕をもってお越しください。	4 使用方法のご案内 今後の使用方法・購入した場合の価格のご案内をします。
------------------------------	--	---	--

平島コンタクトレンズ

☎0996-20-2617

MELS PLAN

おかげさまで
会員数
130
万人突破

酸素パワーが疲労回復・美容をサポート!

身体を動かすことが 苦手な子も 好きな子も みんなあつまれ!
楽しくなるように
好きになるように
喜びとなるように

カプセル ボックス 酸素

全ての方々へ夢を アスリートと触れ合おう
子ども達、高齢者等に全国・世界レベルの アスリートと触れ合う場所を提供します!

パフォーマンス 講話
触れ合い スポーツ指導

赤ちゃん体操教室 幼児・小学生体操教室 高齢者体操教室

タートル児童クラブ 子どもの潜在能力を伸ばそう!

詳しくはお問合ください。まずはお気軽に体験をどうぞ

タートルスポーツクラブ

〒895-0061 鹿児島県薩摩川内市御陵下町5-9 TEL:0996-22-1130

HP: <http://ktturtle.com/>

体操教室 無料体験

緑と小川のせせらぎに包まれて
ニジマス釣り、バーベキューが楽しめる矢立農村公園。
「夏でも涼しい」「ゆっくり過ごせる」と人気です!

矢立農村公園「せせらぎの里」
鹿児島県薩摩川内市祁答院町黒木2193
☎0996-55-1665
入園料無料、定休日:毎週月曜日
・釣竿+エサ代100円
・ニジマス (釣った魚は買取1匹200円)
・バーベキューセット(炭2キロつき)1000円

家具家電付き

薩摩川内市平佐町

モデルハウス分譲中 相談会開催中(詳しくはWEBサイトにて)

イシンホーム住宅研究会 川内店 一級建築士事務所 アシスト設計グループ

お問い合わせ【受付時間:9:00~18:00(水曜定休)】
0800-200-5611
〒895-0012 鹿児島県薩摩川内市平佐町 3282-3

株式会社 ハウスサポート

<http://www.house-support.com> ハウスサポート 薩摩川内市 検索

公式アプリ好評リリース中!

いつでも、どこでも、誰でも聴ける。
みんなのコミュニティ放送へ。

エフエムアラプラ
FM++
<https://fmplapla.com/>

シンプルなお操作画面で使いやすい!

番組表などの番組情報や
防災情報などの通知も充実!

FMをつまみせんだけが、パソコンや
スマートフォンのアプリで聴ける! **無料**

無料ダウンロードは右記のQRコードから!

アプリをGoogle Playでダウンロード アプリをApp Storeでダウンロード

タミヤ ロボット スクール

本物のロボット工学学習を
本格的な子ども向けに

- 1. 本格的なロボット工学学習
- 2. 本格的なプログラミング学習
- 3. 本格的な電子回路学習

教室体験
受付中!

ロボットプログラミングコース

本格的な

ロボットプログラミングで 楽しく学ぼう!

このコースは、タミヤのロボット工学学習キット「タミヤロボットプログラミングキット」をベースに、本格的なロボット工学学習を行います。本格的な電子回路学習、本格的なプログラミング学習、本格的なロボット工学学習を行います。



パソコンいらす! / ネットには繋がらないので安心! /

キーボード主体の
プログラミングを
シンプルに学ぶ

ミニ四駆の
ように
ロボットづくり



専用ケースで
学習環境を
持ち運び



ロボットプログラミングスクール

ロボットプログラミングコース

参加者募集

例えば、手を動かして、上手に動かす、また考える

プログラミング学習を通して、子どもたちの成長を応援します。また、子どもたちの成長を応援します。



カリキュラム 24回 (180分、月2回)

本格的なロボット工学学習、本格的なプログラミング学習、本格的な電子回路学習を行います。また、子どもたちの成長を応援します。



1回の授業の構成

プログラミング学習



ロボットゲーム



授業内容



その他のコースもあります。

イカニクコース



ロボットづくりを通して、
運動能力を伸ばすことができます。
また、子どもたちの成長を応援します。

ウェブプログラミングコース



ウェブプログラミングを通して、
創造力を伸ばすことができます。
また、子どもたちの成長を応援します。

プログラミングスクール
PROGRAMMING SCHOOL GOWAS

ゴワス

TEL.0996-24-3510
<https://gowas.school>

受付時間: 平日10:00~19:00 土日 11:00~18:00
〒190-0001 東京都千代田区千代田5-1-27

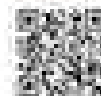



さつまсенだい
歴史と文芸の散歩道

山本實彦生誕地記念碑

山本實彦(1885~1952)は、現在の薩摩川内市東大小路町に生まれました。苦学ののち、改造社を創業。雑誌『改造』の創刊をはじめ、手ごろな値段で売り出した『日本文学全集』は「円本」と呼ばれ、多くの人が文芸に親むきっかけとなりました。各界の著名人と交流があり、アインシュタイン博士を日本に招いたのも実彦です。実業家を経て衆議院議員となった実彦は、洪水に苦しんでいた郷土のために、川内川の改修工事にも取り組みました。川内川堤防のすぐそば、天大橋のふもとに、実彦生誕地の石碑と案内掲示があります。在りし日の実彦も、川景色を眺めて歩いたのではないのでしょうか。



銅像の設置に向け、制作が進んでいます。制作者の小原浩さん(左) 実彦の子孫・山本晋也さん(中央) 顕彰委員会の中野義彦さん(右)

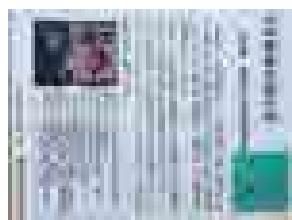
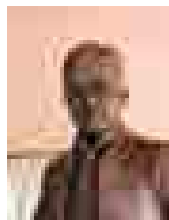

山本實彦顕彰委員会を中心に、郷土の偉人・山本實彦顕彰碑設置に向けて活動しています。趣旨に賛同して頂ける方を募集しております。詳細は下記ウェブサイトをご覧ください。山本實彦顕彰委員会…<https://yamamoto-sanehiko.com/>



ベトナムからの研修生
「シンチャオ!こんにちは」

薩摩川内市東郷・山田小学校跡に新しい学びの場 「ベーシクトレーニングセンターヤマダ」開校

この春、東郷の5つの小学校と東郷中学校がひとつになり、東郷学園義務教育学校がスタートしました。一方で、2017年3月にその歴史を閉じた山田小学校は現在、外国人技能実習生研修施設として活用されています。開校した学校を利用した実習生研修施設は全国でも珍しいとのこと。地域の皆さんに温かく受け入れられながら、日本の文化や生活習慣を学ぶ研修生の皆さん。東郷での研修を経て、県内外の企業へと旅立っていきます。

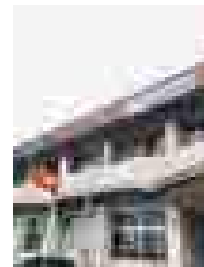

ベトナムと日本の国旗がたなびく。

センターの先生方。タムさん(中央右)は通訳として常駐している。





"お茶一杯の幸せのために" 薩摩川内市東郷 「茶寮ささの」

緑の静寂、お茶の清々しい香りに包まれて、ゆったりと寛ぐひととき…。茶寮ささのは東郷でお茶づくりを営む笹野製茶の直営店として、5月1日にオープンしました。「お茶の専門家として、リーフ茶の魅力や、これからのお茶の楽しみ方を提案したい。もっと身近にお茶を楽しめる場をつくりたい」とオーナー・笹野千津子さん。洗練された和の空間で、お茶やお花のワークショップも開催予定とのこと。産地ならではのお茶の魅力を存分に楽しめる場所となりそうです。



茶寮ささの
 営業時間: 9時～17時(カフェは10時～ラストオーダー16時)
 定休日: 日曜日・祝日
 薩摩川内市東郷町南瀬606-7
 ☎0996-42-4950
<http://sasanotea.jp/>

あおまるclub加盟店舗index

飲食店	ショップ	ライフスタイル
10 かごしま黒豚芋焼酎さつま花亭 ● Cafe 実の里 ●	16 いわたの牛乳 ● お茶のぶどう園 ● お弁当のエール ●	28 九州電力 川内営業所 ● 30 ソシアルウェディング ● 癒しのサロン柚香里 ● からだのほぐし&リラクゼーション いやしの館 ●
11 カラオケCLUB DAM Resort 薩摩川内店 ● カラオケGET ● 黒豚とんかつ番館 ● キッチンロンディネ ●	17 菓子舗 福寿堂 ● 臥竜梅の里 清流館 ● しんこだんごのお店ふじだんご 富士代商店 ● 笹野製茶 ●	31 ちしきグループブライダルステージ花ごよみ ● くもん書写 川内中央教室 ● これからの葬儀のころをかたち博善社 ●
12 珈琲倶楽部 船倉 ● ごはんどき薩摩川内店 ● 七輪炭火焼黒豚本舗とん ● 十八番 薩摩川内店 ●	18 しんこだんごの鬼塚 ● 川薩小僧寿し 中郷店 ● (合)川内港まちづくり和の郷 ●	32 川内スポーツクラブ01 ● ダスキンゼなあ ● ダスキン若葉 ●
13 十割蕎麦 おもと茶屋 ● 炭火焼肉さつま ● そば喜庵 ● ダイニング&バー ジャスパー ●	19 手づくりパン工房しんよう ● のせ菓業 ● のぶちゃんもめん豆腐/豆腐料理のぶちゃん屋 ●	33 量のたなべや ● ちしきグループハートフル紫雲閣 ● 社会福祉法人恩賜財団済生会川内病院 ●
14 手打ちそば兒じま ● Passo a Luna ● 浜の茶屋 ● 広島お好み焼 鳥小島 ● 本場インド料理専門店 RARA ● みつい家珈琲店JUJU ●	20 (有)日乃出屋仕出しセンター ● ベーカリー & ハッピーキッチン夢風船 ● 道の駅「樋脇」遊湯館 ● 道の駅「阿久根」 ●	34 ベンリー薩摩川内店 ● 水子供養の本国寺 ● 薩摩川内市産業支援センター ●
15 もんじゃ焼きしもつごの里 ● 焼肉おおやま ● 焼肉 DINING 遊 ● 和風れすとらん 和楽路 ●	21 焼きたてのパン マドンナ ● ル・プレジール ● ai flower ● くすりのフジ 隈之城店 ●	35 近藤農園 ● 36 川内原子力総合事務所 ● セキスイハイム九州(株)川内展示場 ●
	22 漢方薬の妙壽堂 ● やまもと宝石 ● (株)薩摩美るく本舗 ●	37 平島コンタクトレンズ ● 38 タートルスポーツクラブ ● 39 (株)ハウスサポート ● 40 プログラミングスクール ゴワス ●
	23 ねじめ印房 ● (有)メガネの清眼堂 ● メジャースポーツセグチ ● FUN2 BAZAAR ●	裏表紙 川内山形屋 ●
	26 宇都自動車 ● 川内駅前通り サイクルこだま ● 中国モーターズ ● (有)バイクショップちしき ● 27 (株)光自動車 ● yuziAuto ● ロータスクラブ(有)中村モーターズ ●	

◆本誌に掲載の情報は令和元年6月時点のものです。ご利用の際はご注意ください。また予告なく価格や営業時間等の変更があり得ることをご了承ください。

FMさつませんだいは
 “まちの放送局”ならではの機動力。
 届けたい情報を届けたい相手に、的確に伝えます。

目的・ご予算に合わせて、利用しやすく効果の高い広告をご提案いたします。

あおマガ冊子広告

1万5千部発行。薩摩川内市内外の主要スポットにて配布。
 あおマガの冊子広告に合わせ、放送で加盟店を紹介し
 あおマガ + 放送と連動して、厚みのある広告効果が見込めます！

広告
掲載



+

選べる!放送コマーシャル

あおマガご契約3ヵ月内で

A.「あおマガ通信」3本/月 B.「レポート」1本/月

組合せ自由、月ごとにどちらかをチョイス!

A5 1/6割サイズ広告

42mm×87mm



【月額】5,000円
 【掲載期間】1クール(3ヶ月)
 15,000円

A5 1/2割サイズ広告

132mm×89mm

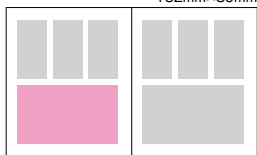

【月額】10,000円
 【掲載期間】1クール(3ヶ月)
 30,000円

A5 1ページサイズ広告

132mm×190mm

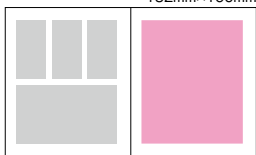

【月額】20,000円
 【掲載期間】1クール(3ヶ月)
 60,000円

※掲載する原稿はお客様でご用意ください。(1/6割はテンプレート記入で原稿作成OK) ※1/2割、1ページサイズでデザインが必要な場合は、別途製作費がかかります。
 ※表示価格はすべて税抜となっております。(別途消費税8%)

タイム設定

■ Sタイム ■ Aタイム

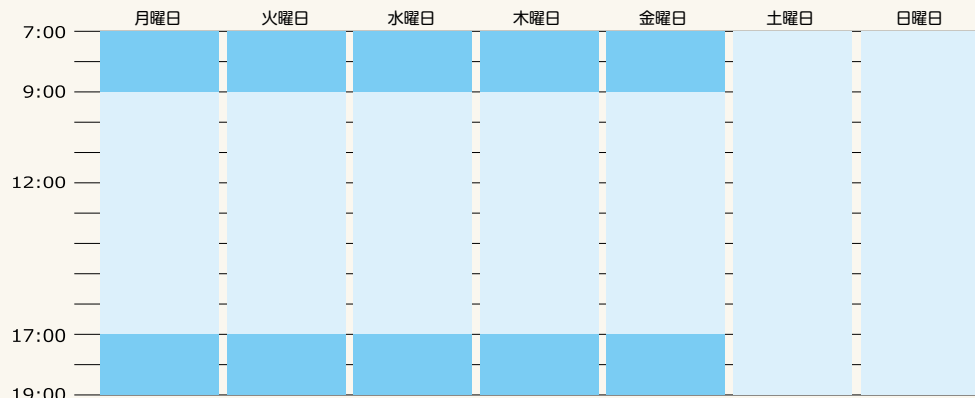

▶▶▶あおマガ次号は2019秋号=2019年9月発行予定
 ★★★★★ご出稿希望の受付締切:2019年7月19日(金)★★★★★

スポットCM
 1本単価(放送料)

500円~

55分番組提供
 1本単価(放送料)

2,000円~

【スポットCM】

20秒の音源素材を放送します。
 本数を出したいときや、様々な曜日や時間帯に流したい、という目的に向いています。

制作費...5,000円~
 放送料...Aタイム 500円/本、Sタイム 800円/本

あっと
おどろく
CMを作成!



【インフォーマーシャル】

60秒(約250文字程度)の原稿を生コメントでご紹介します。原稿だけあれば放送できるので、お急ぎのときや、内容を頻りに変えたい時に向いています。

放送料...Aタイム 1,500円/本、Sタイム 2,000円/本



【番組提供】

提供クレジットと、60秒インフォーマーシャル1本がセットになった広告です。

この番組は〇〇〇の提供でお送りします。

提供クレジット(提供社名のご紹介)

この番組は〇〇〇の提供でお送りしました。

1枠1本提供単価...2,000円~ ※1クール(3ヶ月)契約

※55分番組1本につき、提供スポンサーは最大3社まで入ります。1社で買い切りすることもできます。

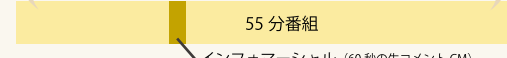

種類	時間	媒体料	制作費	備考
オリジナル番組 (1クール契約)	55分	Aタイム 5,000円 Sタイム 7,000円	基本制作費 3,000円/本~。 内容に応じて別途見積り。	スポンサーの企画に沿った番組内容。 電話中継や事前取材、ゲスト等の必要性ありなしで制作費を決定します。 単発番組でも制作可です。
	30分	Aタイム 3,000円 Sタイム 4,000円		
	15分以下	Aタイム 2,000円 Sタイム 3,000円		
	毎時55分からの5分枠	Aタイム 2,000円 Sタイム 3,000円		
電話中継	5分程度	Aタイム 3,000円 Sタイム 4,000円		セールやキャンペーンなど、 商売の宣伝広告に類する内容は、有料です。
スタジオ出演	10分程度	Aタイム 3,000円 Sタイム 4,000円		セールやキャンペーンなど、 商売の宣伝広告に類する内容は、有料です。 スタジオにて、お話をさせていただきます。
レポート	5分程度	Aタイム 4,000円 Sタイム 5,000円		レポート取材要請があった場合の料金です。 距離によって別途交通費をいただく場合があります。
FLASH NEWS	10回分	7,000円		専用申込用紙10枚綴りをご購入いただきます。 告知内容(80文字以内)をFAXでおくるだけです。 FAX受領後、すぐにオンエアされるリアルタイム性No.1! お送りいただいた原稿を、生でパーソナリティが読み上げます。
おでかけラジオ	1時間~	30,000円		ご希望の日時・場所にFMさつませんだいがおでかけ! 現場からダイレクトにラジオ放送を行います。 最新の中継機材により、クリアな音声で臨場感たっぷり。 イベントの周知、集客、盛り上げにお役立てください。

※表示価格はすべて税抜となっております。(別途消費税8%) ※2019.6.1改定



FMさつませんだい

87.1 MHz

お気軽にお電話、メール等お問い合わせ下さい。

TEL 0996-20-3871 ※営業時間 11:00~16:00

メール info@fm871.com

Sabsumasendai

きゃんぱく

(体験プログラム・ワークショップ/2019.SUMMER)

夏

今年の夏は何しよう。

薩摩川内で過ごす親子じかん

きゃんぱくではたくさんの体験プランをご用意いたしました！
興味があるもの、やってみたくいこと、お気軽にご参加ください！ 楽しい思い出をぜひ！



↓↓お申込や詳しい情報はこちらから↓↓



<https://canpak.jp/>

きゃんぱく事務局 0996-23-9889 (平日 9:00~17:00)

川内山形屋お中元ギフトセンター

場所：4階特設会場

期間：6月21日(金)~8月14日(水)パソコン対面受注は8月12日(月)まで

時間：9:30~19:00、最終日16:00終了

第3回 イタリア展

場所：4階特設会場

期間：6月13日(木)~6月18日(火)

最終日16:00終了

ヤマカタヤカード 会員様募集中!

年会費永久無料

ヤマカタヤカード(アメリカン・エキスプレス・カード)は年会費:3,150円(税込)

■お申し込みはお近くの従業員へお声かけください。

貯まった
ポイントは
ポイントサービス
お買物券と
交換できます。

2020年度(2019年11月~2020年10月)
七草会秋のコース募集のご案内

ご入会承り期間

2019年8月1日(木)~12月31日(火)

毎月ひと口**3,000円**の積立で、(36,000円プラス2,000円)の
満会時には**38,000円**まで
まじまったお買い物をお楽しみ
いただけます。

■お申し込みは川内山形屋従業員または2階友の会受付まで



川内
山形屋

〒895-0027 薩摩川内市西向田町9番6号
電話(0996)22-4111

市営横馬場駐車場 ●収容台数100台
●駐車料金1時間無料
川内山形屋で2,000円以上お買上げの方にはお買物駐
車場サービス券(1時間無料)をさしあげます。合わせてご
利用の場合2時間まで無料です。

駐車場のご案内

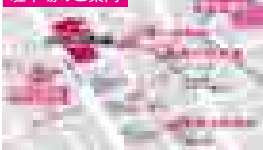

⑤臨時駐車場は、土日祝日限定です